



©よりぞう

# しあわせいっぱいプラン



令和4年 適用期間  
3月8日(火)～4月7日(木)

※ただし融資決定後3ヶ月以内にご契約いただける方

## しあわせいっぱいプランの適用条件（裏面のご利用いただける方で下記の①～⑤に該当する方）

- ①前年度税込年収 400 万円以上の方（連帯でお申込の場合は主となる方の年収）  
※前年度税込年収が 300 万円以上 400 万円未満の方は下記⑤の 4 項目該当で適用可能、ただし保証料率 0.09～0.20%が適用されるお客様に限りです。
- ②給与振込口座の当 JA 指定または前年の農畜産物販売代金振込実績 300 万円以上の方  
※給与振込が勤務先の事情によりご指定いただけない方は下記⑤の 4 項目該当で適用可能、ただし保証料率 0.09～0.20%が適用されるお客様に限りです。
- ③電気・電話・水道・携帯電話・JA カードのうち 2 項目以上の口座振替契約を入居後 3ヶ月以内にご契約いただける方  
（電気・携帯電話はクレジットカードでの引落も含まれます）
- ④自己所有地（連帯保証人または物上保証人の所有地含む）に新築・増改築される方及び、土地付き中古住宅・住宅建築用の土地を購入される方
- ⑤下記のいずれか 1 つに該当される方（いずれもご本人様の契約とし、既にご契約いただいている方も含まれます）
  - ・正組合員の方
  - ・全体の資金計画のうち 20%以上を自己資金（援助含む）で対応される方
  - ・定期積金（1 万円以上かつ 3 年以上）をご契約いただける方
  - ・三大疾病（お借入利率に 0.1%上乗せ）、9大疾病（お借入利率に 0.3%上乗せ）付団体信用生命共済にご加入いただける方
  - ・JAカードをご契約いただける方
  - ・カードローン（極度額 30 万円以上）をご契約いただける方
  - ・ネットバンクをご契約いただける方
  - ・JA ぐらしの宅配便をご契約いただける方
  - ・農業新聞または、家の光の購読者
  - ・やすらぎ会にご入会いただける方
  - ・マイホームの輪登録業者様で住宅を建築される方

※上記①、②いずれも該当しない場合はプラン適用外となります。

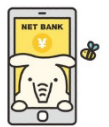

## はじめに大きな金利引下げ型

種類	お借入利率		店頭基準金利		店頭基準金利からの引下げ幅	
固定金利選択型	3年	年 <b>0.600</b> %	年 2.600 %	年▲2.000%	当初固定期間終了後その時点の店頭基準金利から年▲1.700%	
	5年	年 <b>0.700</b> %	年 2.700 %	年▲2.000%		
	10年 (Aプラン)	年 <b>0.700</b> %	年 3.000 %	年▲2.300%	当初固定期間終了後その時点の店頭基準金利から年▲1.500%	
	10年 (Bプラン)	年 <b>0.800</b> %	年 3.000 %	年▲2.200%	当初固定期間終了後その時点の店頭基準金利から年▲1.700%	

## ずっと金利引下げ型

種類	お借入利率		店頭基準金利		店頭基準金利からの引下げ幅	
変動金利	年 <b>0.625</b> %	年 2.475 %	年▲1.850%			
固定金利選択型	3年	年 <b>0.750</b> %	年 2.600 %	当初固定期間終了後その時点の店頭基準金利から年▲1.850%		
	5年	年 <b>0.850</b> %	年 2.700 %			
	10年	年 <b>1.150</b> %	年 3.000 %			

※お借入期間中固定期間終了後に金利タイプ変更できます、変動金利にも対応します。  
 ※当初の固定期間終了後、再度固定金利型を選択されない場合は、変動金利型となります。  
 ※固定期間満了時に適用条件を満たしていない場合及びご返済が継続的に滞っている場合は金利引下げを中止できるものとします。  
 ※お申込みに際しては所定の審査がございます。審査の結果によってはご希望に添えない場合がございますのであらかじめご了承ください。  
 ●くわしくはローンセンターまたは支店窓口・渉外担当者にお問合わせください。

JA 住宅ローン商品概要（新築・購入の場合）

	岐阜県農業信用基金協会保証	協同住宅ローン株式会社保証																												
ご利用いただける方	<ul style="list-style-type: none"> <li>●当 JA の組合員または組合にご加入いただける方。</li> <li>●お借入時の年齢が満 20 歳以上 66 歳未満の方で、最終返済時の年齢が満 80 歳未満の方。</li> <li>●原則として勤続（または営業）年数が 3 年以上の方。</li> <li>●前年度税込年収が 150 万円以上（准組合員の場合は 200 万円以上）ある方。</li> <li>●岐阜県農業信用基金協会の保証が受けられる方。</li> <li>●その他当 JA が定める条件を満たしている方。</li> </ul>	<ul style="list-style-type: none"> <li>●当 JA の組合員または組合にご加入いただける方。</li> <li>●お借入時の年齢が満 20 歳以上 66 歳未満の方で、最終返済時の年齢が満 80 歳未満の方。</li> <li>●勤続（または営業）年数が 1 年以上の方。</li> <li>●前年度税込年収が 150 万円以上ある方。</li> <li>●協同住宅ローン株式会社の保証が受けられる方。</li> <li>●その他当 JA が定める条件を満たしている方。</li> </ul>																												
資金用途	住宅新築・購入、土地購入（但し 5 年以内に住宅を新築し居住予定の方）、増改築・改装・補修、中古住宅の購入	住宅新築・購入、土地購入（但し 2 年以内に住宅を新築し居住予定の方）、増改築・改装・補修、中古住宅の購入																												
ご融資金額	100 万円以上 10,000 万円以内（1 万円単位）	10 万円以上 10,000 万円以内（1 万円単位）																												
ご融資期間	3 年以上 40 年以内（据置期間含む）	3 年以上 40 年以内（据置期間含む） 1 年単位																												
ご融資利率	<ul style="list-style-type: none"> <li>●選択された当初固定期間（3 年・5 年・10 年）のご融資利率は変動しません。</li> <li>●当初固定期間終了に際し、JA 所定の期間にお申出いただけますと、再度固定金利を選択することができます。お申出がない場合には、変動金利に切替となります。</li> <li>●お借入期間中にご返済の滞りなどが発生した場合には、金利引下げを中止し、店頭住宅ローン基準金利を適用いたします。</li> </ul>																													
ご返済方法	●元利均等の毎月返済方式、特定月増額返済方式のいずれかをご選択いただけます。	●元利均等の毎月返済方式、特定月増額返済方式、年 2 回返済方式（専業農業者の方のみ）のいずれかをご選択いただけます。																												
担保	<ul style="list-style-type: none"> <li>●ご融資対象物件およびその敷地に原則第 1 順位の抵当権を設定させていただきます。※担保設定手続きに必要な費用はご負担いただけます。</li> <li>●建物には時価相当額の火災共済（保険）にご加入いただけます。※火災共済（保険）掛金は別途ご負担いただけます。</li> </ul>																													
保証料	<ul style="list-style-type: none"> <li>●一括前払い方式（保証料率は審査の条件により 0.09%・0.15%・0.19%・0.29%・0.39%のいずれかの保証料率を適用させていただきます。ただし、0.09%は新築または購入に限りです。）</li> </ul> <p>ご融資金額とご融資期間に応じた保証料をご融資日に一括してお支払いいただけます。</p> <p>（例）ご融資金額 100 万円、期間 40 年の場合</p> <table border="1"> <thead> <tr> <th>保証料率</th> <th>保証料</th> </tr> </thead> <tbody> <tr> <td>0.09%</td> <td>9,663 円</td> </tr> <tr> <td>0.15%</td> <td>16,258 円</td> </tr> <tr> <td>0.19%</td> <td>20,661 円</td> </tr> <tr> <td>0.29%</td> <td>31,649 円</td> </tr> <tr> <td>0.39%</td> <td>42,656 円</td> </tr> </tbody> </table> <p>上記の他に、ご融資の際、20,000 円の一律保証料をお支払いいただけます。</p>	保証料率	保証料	0.09%	9,663 円	0.15%	16,258 円	0.19%	20,661 円	0.29%	31,649 円	0.39%	42,656 円	<ul style="list-style-type: none"> <li>●一括前払い方式（保証料率は審査の条件により 0.10%・0.15%・0.20%・0.25%・0.30%・0.35%・0.40%のいずれかの保証料率を適用させていただきます。ただし、0.10%は新築または購入に限りです。）</li> </ul> <p>ご融資金額とご融資期間に応じた保証料をご融資日までにご一括してお支払いいただけます。</p> <p>（例）ご融資金額 100 万円、期間 40 年の場合</p> <table border="1"> <thead> <tr> <th>保証料率</th> <th>保証料</th> </tr> </thead> <tbody> <tr> <td>0.10%</td> <td>10,880 円</td> </tr> <tr> <td>0.15%</td> <td>16,320 円</td> </tr> <tr> <td>0.20%</td> <td>21,758 円</td> </tr> <tr> <td>0.25%</td> <td>27,201 円</td> </tr> <tr> <td>0.30%</td> <td>32,637 円</td> </tr> <tr> <td>0.35%</td> <td>38,078 円</td> </tr> <tr> <td>0.40%</td> <td>43,516 円</td> </tr> </tbody> </table>	保証料率	保証料	0.10%	10,880 円	0.15%	16,320 円	0.20%	21,758 円	0.25%	27,201 円	0.30%	32,637 円	0.35%	38,078 円	0.40%	43,516 円
保証料率	保証料																													
0.09%	9,663 円																													
0.15%	16,258 円																													
0.19%	20,661 円																													
0.29%	31,649 円																													
0.39%	42,656 円																													
保証料率	保証料																													
0.10%	10,880 円																													
0.15%	16,320 円																													
0.20%	21,758 円																													
0.25%	27,201 円																													
0.30%	32,637 円																													
0.35%	38,078 円																													
0.40%	43,516 円																													
団体信用生命共済	<ul style="list-style-type: none"> <li>●団体信用生命共済にご加入いただけます。（共済掛金は JA が負担します。）</li> </ul> <p>※「9 大疾病補償保険」、「三大疾病保障特約」もしくは「長期継続入院特約」をご要望の方は、別途ご融資利率に共済掛金相当の金利が上乗せとなります。</p>																													
手数料	●融資実行時および繰上返済時に所定の手数料をお支払いいただけます。詳しくは窓口へお問合せ下さい。																													

※その他、借換商品等もございますので、お気軽に窓口にお問合せ下さい。

◎くわしくは店頭の説明書をご覧ください。

◎店頭にてお申し付けいただければ返済額を試算いたします。