

ひがし みの

11 2023
NOVEMBER
Vol.308

特集

じもとにエール!

「地産地消の店」に行ってみよう!

農句情報

- ・化学肥料低減定着対策に向けた支援について
- ・農業用使用済プラスチック資材を回収します

彩・菜・栽

ハウレンソウのトンネル栽培
冬の寒さで美味しさアップ



耕作放棄地を作らないよう、
農地を活用していく



JAひがしみの令和5年度に
合併25周年を迎えました。



SUSTAINABLE DEVELOPMENT GOALS



耕そう、大地と地域の未来。

JAグループ



ずっと農業が好きだった



鈴木 ^{まさ} ^{たか} 正貴さん(29)
^み ^{さき} 実咲さん(28)
^こ ^と 琴ちゃん(3)
^う ^た 詩ちゃん(0)

中津川市阿木

「正月に家族で跡取りについて話し合ったのが農家になろうと決心するきっかけでした。仕事の傍らずっと家を手伝っていたし農業が好きだったから」と話す鈴木さん。7年前に家業を継ぎ就農しました。

両親は水稲とトマトを栽培する専業農家で、兄1人と姉2人の4人兄弟で育ちました。小さな頃から「機械に乗って農作業するのが楽しくて積極的に手伝っていた」といいます。工業高校で土木を学び、卒業後は土木関係で働いていました。

鈴木農園では家族で4年前に合同会社を設立。作業受託も含めて水稲12畝とトマトを10アールで栽培しています。トマトは両親が、水稲は鈴木さんが主になって取り組んでいます。収量安定のため水管理に特に気を遣い、田植えしてからは水田の様子を毎日見に行きます。作業受託ではお客さんから「田植えが特に上手」と評判です。「丁寧にかつ早くを心掛けています」と笑顔で話します。

鈴木さんは(農)阿木特産営農でオペレーターとしてそばの栽培管理も行っています。「景観のためにも耕作放棄地を作らないよう、農地を活用していきたい。今後は、管理する面積をもっと増やしていきたい」と力強く話します。

Contents

- 03. ふれっしゅニュースSDGs
四季折々の写真が彩る
2024年版
JAカレンダー写真決定 ほか
- 06. **特集**
じもとにエール!
「地産地消の店」に行ってみよう!
- 07. **農句情報**
化学肥料低減定着対策に向けた支援について
- 09. **彩・菜・栽**
ホウレンソウのトンネル栽培
冬の寒さで美味しさアップ
- 10. 2023 ふれあい感謝祭
- 11. ひがしみの掲示板
地域別座談会のお知らせ
- 14. 今日も二人三脚
キラキラ ひがしみのっ子
- 15. おはなし日和
頭の体操
- 16. Information



風味豊かな「安岐そば」

阿木地区では、寒暖差のある気候を活かしたそばの栽培が盛んです。30年ほど前に、休耕地を有効活用しようとして(農)阿木特産営農がそば栽培に取り組み、現在は20ヘクタールで生産しています。

「安岐そば」と名付けたそばは「風味豊かで美味しい」と評判で、地元の直売所や飲食店に出荷しており、JA中津川グリーンセンターではそば粉や乾麺を販売しています。

鈴木さん宅では、正月にこのそばを使って父親が手打ちそばをふるまうのが習慣です。皆さんもぜひ、今年の年越しそばに「安岐そば」はいかがですか？



JAひがしみの
2023 11月

ふれっしゅ ニュース



11 住み続けられる
まちづくりを

四季折々の写真が彩る 2024年版 JAカレンダー 写真決定

JAひがしみの
は10月18日、20

24年版JAオリジナルカレンダーの
写真表彰式を行いました。JAでは毎
年「東美濃の四季」をテーマに、管内の
自然・風物などふるさとの魅力を再発
見できるような写真を公募し、カレン
ダーを作成しています。今年は36名の



方から116点の
作品が寄せられ
ました。ありがと
うございました。
表彰式で当丁
Aの荻野修三組
合長は「東美濃管
内のよさが伝わ
る素晴らしい作
品ばかりだった」
と採用者へお礼
の言葉を述べ感
謝状を手渡しし
ました。

大島	市岡	安藤	吉田	各月	吉村	森川	川合	吉村	青木	酒井	園原	小縣	荻山	小縣	小澤	川合
啓貴さん(恵那市大井町)	勇さん(中津川市苗木)	秀美さん(恵那市申原)	和正さん(中津川市付知町)		清さん(中津川市下野)	哲幸さん(恵那市長島町)	久司さん(中津川市苗木)	緑さん(中津川市下野)	孝義さん(中津川市苗木)	隆行さん(中津川市福岡)	秀一さん(中津川市落合)	鋭子さん(中津川市坂下)	清和さん(中津川市茄子川)	吉郎さん(中津川市坂下)	敏夫さん(中津川市苗木)	由俊さん(中津川市千且林)



2024年版
JAひがしみのオリジナルカレンダー

2 県産を
ゼロに

ブロッコリー出荷はじまる 地元販売を強化

JAひがしみののは10月6日、恵南アグリセ
ンターでブロッコリーの出荷目ぞろえ会を開
き、関係者20人が参加しました。

管内の作付規模は団体と個人合わせて9生
産者が約4万株です。JAに出荷されたブ
ロッコリーは全量、地元向けの卸会社に販売
し、一部の農事組合法人では地元の直売所等
での販売も行っています。



地元向けに販売される東美濃産ブロッコリーの出荷目ぞろえ会

17 パートナリシップで
目標を達成しよう

知事に「ぼろたん」贈呈 全国くり研究大会来年度開催へ

令和6年に行われる第32回全国くり研究大会の岐阜県開催が決定し、同大



全国くり研究大会の来年度開催を報告した大会実行委員会の原会長(左から2人目)とJAひがしみの荻野組合長(右)ら

会実行委員会の原善治会長(中津川市駒場)ら
が10月10日、岐阜県庁で古田肇県知事を訪ね、
報告と地元産栗の贈呈を行いました。平岩正
光県議と青山節児中津川市長、JAひがしみの
荻野修三代表理事組合長も開催地を代表して
参加しました。贈呈された栗「ぼろたん」を試
食した古田知事は「食べ始めたなら止まらない」
と絶賛していました。

同大会は隔年開催で、県内開催は平成20年
以来。来年7月に全国の生産者を集めて栗の
生産拡大に向けた産地の取り組みや研究成果
の検討などを行います。

11 住み続けられるまちづくりを

坂本支店が支店協同活動 あい♥あい会員が五平餅作り

JAひがしみの坂本支店は10月12日、支店協同活動の一環で、あい♥あい会員を対象とした五平餅交流会を開きました。五平餅を作りながら親睦を深める目的です。19人が参加しました。

地元産コシヒカリの新米を使用した五平餅の生地250本をJAが提供。参加者は下焼きしてタレをつけ香ばしく焼き上げながら交流を楽しみました。



坂本支店の支店協同活動で行った五平餅交流会

3 すべての人に健康と福祉を

11 住み続けられるまちづくりを

年金友の会 甲州・河口湖周遊満喫の旅



石和温泉で食事を楽しむ年金友の会会員

JAひがしみの年金友の会が親睦旅行を開催しました。中津川地域は10月16・17日、恵那・恵南・恵那北地域は11月6・7日に行い、会員合わせて69人が参加しました。

1日目は武田神社や富士河口湖を訪れ、石和温泉に宿泊。2日目は、どろろする家康大河ドラマ館」や特産品の買い物を楽しみました。

15 陸の豊かさも守ろう

環境に配慮した適正な処理を JAが期限切れ農薬など回収

JAひがしみの10月24～27日にかけて、管内4カ所で開催された農薬や不用農薬、空容器の回収を行いました。JAでは環境に配慮した適切な処理を呼びかけています。12月には農業用使用済プラスチック資材の回収も行います。※詳細はP8に掲載。



恵那アグリセンターでの回収の様子

大切な思い出の品を供養 JA葬祭が遺品供養祭



JA葬祭ひがしみのアグリホールえなで行った遺品供養祭

JA葬祭ひがしみのアグリホールえなで10月9日、遺品供養祭が行われ、49組が来場しました。アルバムや日記、ひな人形、ぬいぐるみなど遺品1,500点が祭壇に置かれ、藤武並神社(武並町)の林勝正宮司が神事を行いました。

供養料は恵那市社会福祉協議会に寄付しました。



ゆであがった栗の実を取り出す参加者

飛騨美濃特産名人を講師にした栗きんとん作りの講習会が10月7日、恵那文化センターで開かれ15人が参加しました。講師となったのは飛騨美濃特産名人の栗農家・土屋厚子さんです。旬の栗を楽しむとともに、栽培にも興味を持ってもらうと岐阜県恵那農林事務所農業普及課が毎年企画しているものです。1月には栽培講習会も予定しており、参加を呼びかけました。



4 質の高い教育をみんなに
飛騨美濃特産名人を講師に栗きんとん作り

中津川・恵那地域女性部はあい♡あい会員交流企画として、県外への日帰り交流会を行いました。会員の親睦を深めるとともに増員を図るものです。恵那地域会員を対象にしたシャインマスカット狩り(山梨県)には35名、中津川地域会員を対象にした六甲ガーデンテラス(兵庫県)には80名が参加し秋を満喫しました。



中津川地域高山植物園を散策



恵那地域シャインマスカットを満喫



11 住み続けられるまちづくりを
各地域女性部が交流会
秋を楽しみながら親睦深める



総合優勝の遠山さん(左)と賞品を手渡す水野富夫常務

JAひがしみの恵那地域各支店は共同で10月19日、親睦ゴルフコンペを恵那峡カントリークラブで開催しました。支店協同活動の一環で、105名が参加し親睦を深めました。

総合の部
優勝 遠山 誉さん(武並町)
準優勝 石原 甲喜さん(笠置町)
3位 山本 泰由さん(武並町)

女性の部
優勝 水野美保子さん(長島町)



11 住み続けられるまちづくりを
恵那地域支店が支店協同活動
親睦ゴルフコンペ開催

JA明智支店は9月29日、恵南アグリセンターで支店協同活動の一環として栗きんとん作りました。あい♡あい会員20名が参加し、秋の味覚を楽しみました。伊藤博之支店長は「今後もうこうした交流の場を設け、より活発に活動できるようにサポートしたい」と話しました。



栗きんとん作りを楽しむあい♡あい会員



4 質の高い教育をみんなに
明智支店が支店協同活動
あい♡あい会員が栗きんとん作り



稲の束ね方を地元の農家に習う児童たち

中津川市立神坂小学校は10月12日、5月に田植えした稲の刈り取りを行いました。JA落合支店は毎年、支店協同活動の一環で、同小学校5年生に米作りの出前授業を行っています。児童は鎌で刈り取った稲を束ね、ハザに掛けました。



4 質の高い教育をみんなに
落合支店が支店協同活動
小学生が稲刈りに挑戦



「地産地消の店」に行ってみよう!

JAひがしみのが認証している「地産地消の店」は、JAグリーンセンターなどのJAが関わる直売所やAコープ店を通して地元産食材を積極的に利用しているお店です。

ぜひ皆さんも認証店をご利用いただき、地元産の農畜産物の美味しさを味わい、地元の農業を応援してください! 広報誌でこれから毎月、認証店を紹介していきますので楽しみに!



登録は**無料**です!



認証店にお渡しする木製プレート

このプレートを設置している認証店は
現在10店舗 (令和5年10月現在)

- おか田 恵那市長島町正家1067-134
- 道の駅 花街道付知 中津川市付知町8581-1
- 道の駅 加子母 中津川市加子母3900-29
- たからうどん 中津川市手賀野235-1
- 福紘 中津川市手賀野431-2
- さるとび荘 中津川市高山1180-6
- いちふみ 中津川市栄町4-21
- いきいき市場 中津川市川上40-5
- 神戸館 中津川市かやの木町1-20
- くり屋 南陽軒 中津川市付知町6951-18



平成22年頃からこの認証制度にご登録いただいている飲食店様等につきましては、ご利用いただいているJA店舗までお申し出ください。新しいプレートをお渡しいたします。

「地産地消の店」
認証店

日本料理 **おか田** 恵那市長島町正家1067-134

予約制

電話 0573-25-8822

昼席 3,500円(税込) ~ 夜席 5,500円(税込) ~

「お客様に季節感とともに非日常を楽しんでいただきたい」と話すのは日本料理「おか田」の岡田修さん。

恵那市街から少し離れた場所の和モダンな建物で、季節に合わせた懐石料理を提供しています。書や陶芸作品が並びギャラリーもあり、まさに「非日常のひとつときが楽しめる」と大切な日に訪れる人も多いお店です。

JAを通して管内産のコシヒカリや寿司用にはハツシモを使用しているほか、JAグリーンセンターで朝採り野菜や山菜、きのこなどを仕入れることもあるといいます。

岡田さんは「お客様に喜んでいただくために、少量でも地元にはかない野菜や山菜をもっと知りたい」と話し、生産者とのつながりも大切にしています。

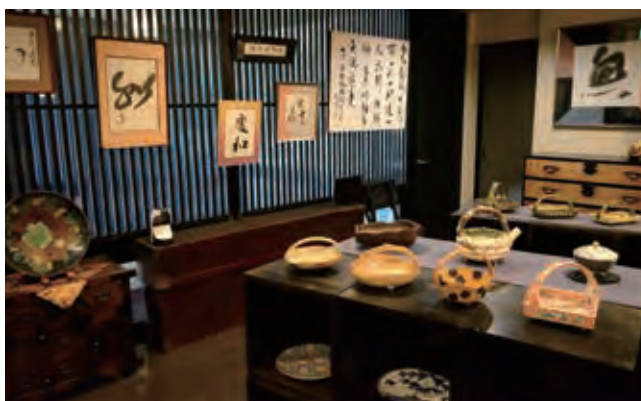

「更紗マス」など地ものを活かした月替わりの料理

ギャラリーには地元ゆかりのある書家、陶芸家の作品が並び

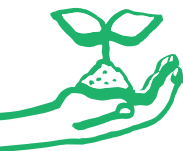

化学肥料低減定着対策に向けた支援について

肥料価格高騰対策事業の一環として、農家の皆様の「化学肥料の2割低減に向けた取組」の定着に向けた『地域の取組』を支援する追加対策が実施されます。当JAでは、下記支援内容に基づき対象商品の値引きをさせていただきます。

対象期間

令和5年11月1日(水)～令和6年1月31日(水)

『地域の取組』とは…

◆支援のポイント

『地域の取組』は、中津川市・恵那市の農業再生協議会が地域の状況に応じて設定します。各協議会に対し国から上限500万円(事務費を含む)が交付されます。

◆支援内容

支援内容	交付単価
低成分肥料の利用拡大支援	対象となる肥料 100円/20kg以内
国内資源活用肥料の利用拡大支援	対象となる肥料 200円/20kg以内
土壌・生育診断の推進支援	契約料金の1/2以内
堆肥等の利用拡大支援	堆肥等運搬散布の契約 料金4,000円/t以内

お問い合わせ先

- ◆ JAひがしみの 購買課 TEL: 0573-78-0122
- ◆ 中津川アグリセンター TEL: 0573-62-4141
- ◆ 恵那アグリセンター TEL: 0573-26-2982
- ◆ 恵南アグリセンター TEL: 0573-56-2171
- ◆ 恵那北アグリセンター TEL: 0573-72-4113

JAひがしみのが取り扱う支援対象商品

内 容	値引金額	
土壌・生育診断※1	水稻	1,000円
	7分析	1,150円
	生科研	5,500円
国内資源 活用肥料※2	野菜有機ペレット	200円
	穂肥有機ペレット	200円
低成分肥料※2	有機入りエムコート	100円
	一発こっきり君	100円
	おかげ 40ℓ	55円
	20ℓ	30円
	1立米	1,500円
	牛ふん 40ℓ	65円
	菜種油 20kg	100円
	園芸化成 10ℓ	50円
	有機園芸化成	100円
	IB化成 20kg	100円
	とれたて 20kg	100円
	固形1号 20kg	100円
	化成24号 20kg	100円
	協同液肥 20kg	100円
	有機アブレッド 20kg	100円
エコレクト 15kg	75円	

- ※1 各アグリセンターにてお申し込みください。
 ※2 グリーンセンター店頭での購入時に住所・氏名を記載していただきます。予約・当用の注文も対象になります。

登録は
無料
です!

「地産地消の店」認証店には
東濃ヒノキを使用した
JA特製の木製プレートをお渡しします。

JAひがしみのの広報誌は
配布部数2万2,000部!
(中津川市・恵那市管内)

毎月の広報誌で
認証店を紹介していきます!
認証制度に登録して
お店をPRしませんか?

中津川市、恵那市管内の飲食店の皆さま /

「地産地消の店」認証制度に登録しませんか?

JAひがしみのでは、JAグリーンセンターなどのJAが関わる直売所やAコープ店を通して地元産食材を積極的にご利用いただいている管内の飲食店等を「地産地消の店」として認証しJA特製の木製プレートでPRしていただいています。

ぜひこの認証制度に登録して地産地消を一緒に盛り上げていきませんか?

お問い合わせ JAひがしみの 経済部 担当 足立・西尾
電話 0573-78-0122

JAには地元産の美味しいお米や新鮮な産直野菜、
飛騨牛や栗旨豚など魅力的な食材がたくさん!





農業用使用済プラスチック資材を回収します

JAひがしみのでは、環境に優しい農業を目指して、農業用使用済資材の回収に努めています。

今年も各地域で行いますのでご利用ください。

回収日時・場所

12月1日(金) 10~14時
加子母トマト選果場

12月5日(火) 10~14時
坂本ライスセンター
恵那カントリーエレベーター
福岡なす選果場

12月7日(木) 10~14時
恵南アグリセンター

回収方法

それぞれの回収場所まで各個人で持ち込みをお願い致します。重量測定(原則、運搬車毎計量)をしてフレコンに詰め込みます。

回収する資材

- ハウス用ビニール ●マルチ
- 肥料袋 ●育苗箱 ●ホース類
- プラスチック杭 ●セルトレー
- ブルーシート ●マイカー線
- 塩ビ管及び継手 等

※マルチ等の泥は落としてから、お持ち込みください。
※金属部分のついているものは、事前に取り外してください。

※ハウス用ビニールは、マイカー線がついているものは取り外してください。

※その他のものについては各アグリセンターまでお問い合わせください。

農業用使用済プラスチック資材とは?

使い終わったビニールハウスのビニール、マルチ、肥料袋、育苗箱、ポットなどです。これらの使用済資材は廃棄物処理法で産業廃棄物に指定されています。



※当日は印鑑を必ずご持参ください。

代金について

回収した資材の処理費用については、**購買未収金**にて請求させていただきます。

お問い合わせ先

中津川アグリセンター Tel: 0573-62-4141
 恵那アグリセンター Tel: 0573-26-2982
 恵南アグリセンター Tel: 0573-56-2171
 恵那北アグリセンター Tel: 0573-72-4113



雑草イネの対策はお早めに!



近年全国各地において雑草イネの発生が確認されています。

雑草イネとは水田に自生して雑草となるイネのことで、前年に倒状などによりこぼれた種子(脱粒)が水田で越冬して世代交代を繰り返すイネとなります。



また、雑草イネは脱粒しやすい性質がある為、対策を実施しない場合、翌年以降に増殖・蔓延します。さらに、種子は赤色や褐色に着色しているため、着色粒として、収穫した玄米に混入する被害が問題になることから早めの対策が必要です。

対策①

秋おこしは行わず不耕起状態で越冬する。
石灰窒素の散布もこぼれ粒の防除に有効です。

対策②

代掻きは、既に発芽した雑草イネが十分埋め込まれるように、荒代と植代の2回に分けて行う。
また、田面は凹凸の無いように均平化を心がける。

対策③ 除草剤の3回体系処理の実施。

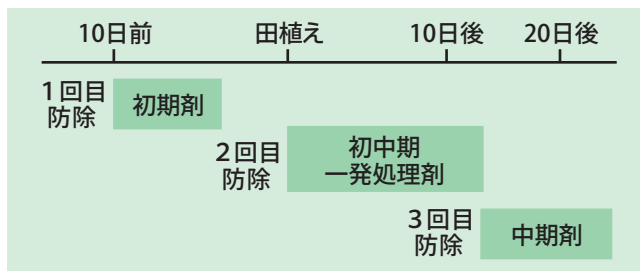

対策④ 収穫作業は適期作業に努める。

トラクターなどの作業機械に種子が付着し他圃場への拡大の原因となる為、発生圃場での作業後は機械の清掃を徹底する。

対策⑥ 雑草イネを見つけたら、抜き取って処分する。

提出を忘れていませんか?

令和6年度 作付用 予約注文書

※営農組合等の大口のご注文、特別栽培米のご注文は別途、注文書を作成いたします。

肥料	家庭菜園	馬鈴薯
水稻苗	農薬	資材
水稻種子		



冬の寒さで美味しさアップ ホウレンソウのトンネル栽培

ホウレンソウの生育

適温は、15〜20度で冷涼な気候を好みます。耐寒性は強いですが暑さには弱く、25度以上になると生育が衰えます。冬取りは栄養価が高く、甘味も増し最もおいしいです。11月上旬頃までに種まきをしてトンネル栽培で栽培できます。



多い「冬ごのみ」(タキイ種苗)、寒締め栽培向きには葉に縮みのある「雪美菜02」(雪印種苗)などがあります。

【畑の準備】

ホウレンソウは酸性土を嫌うため、事前に1平方m当たり苦土石灰150gを畑全体に散布して、よく耕しておきます。次に1平方m当たり化成肥料(NPK各成分10%)200gと堆肥2kgを土とよく混和しておきます(図1)。

【種まき】

幅70〜80cm、高さ5〜10cmの栽培床を作り、平らになります。畑が乾燥

しているときは、かんすい 灌水して土壌水分が適度な状態にしておきます。マルチ栽培では15cm間隔の黒色穴開きシートを使います。

条間15cm、深さ2cm程度のまき溝を

切り、1cm間隔に種まきします(図2)。1cmくらい覆土をし、たっぷり灌水します。

【トンネルの被覆】

トンネル資材は有孔フィルムを使用すれば日中は高温にならず、徒長を防げます(図3)。

【間引きと追肥】

1回目は発芽がそろったときに込み合っている所を抜き取り、その後、2〜3回に分けて間引き、1本立ちにします。マルチなしの栽培では最終的に株間を5〜6cmにします。また、草丈10〜15cmの頃、1平方m当たり化成肥料30gを追肥し、株元に軽く土寄せします(図4)。

【収穫】

草丈25cmくらいが収穫の目安ですが、30cm程になってもおいしさは変わりません。株元の根を鎌やはさみで切り取り、枯れ葉を除いて200gくらいに束ねます。なお、寒締め栽培は収穫2〜3週間前にトンネルを開放し、寒さにさらします。葉が厚くなり、放射状に広がったら収穫します。

図1 畑の準備



図2 種まき



図3 トンネルの被覆

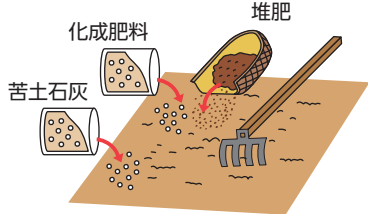

図4 追肥

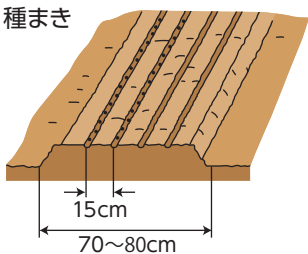

贈答用にもオススメ

恵那の自然薯申込×切り迫る

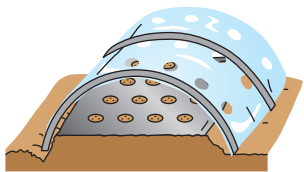
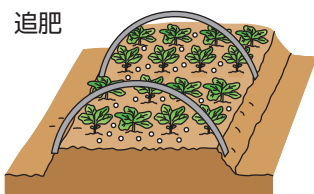
JAひがしみのでは恵那自然薯生産組合が丹精込めて生産した「恵那の自然薯」を販売しています。粘りが強く風味の良い恵那の特産品をぜひこの機会にご賞味ください。

■手渡し価格 3,500円(税込)

■段ボール化粧箱 約1kg入り

※数量に限りがありますので
品切れの場合はご容赦ください。

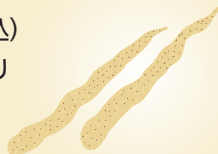

■申込方法

JAひがしみの各支店、営業所、連絡所、アグリセンターに注文用紙がありますのでご記入ください。

●手渡し：受け取り支店・営業所・恵那アグリセンターにて、受け取り当日に現金でお支払いください。

手渡し期間：令和5年12月6日(水)、13日(水)、20日(水)

●宅配：JAひがしみの各支店、営業所、恵那アグリセンターへ代金を添えてお申し込みください。

宅配送料：710円(税込)

発送期間：令和5年12月1日(金)〜12月22日(金)

■申込期限 令和5年11月30日(木)

2023 ふれあい感謝祭

JAひがしみのでは日頃JA事業を利用させていただく皆さまへ感謝を込めて、2023年度も『ふれあい感謝祭』を開催します。

産直の地元産野菜や果物、農機の展示販売などたくさんのブースを設け、管内の4カ所で行います。皆様のご来場をお待ちしております！

来場者特典として
粗品(たまごパック)を
お渡します！

開催内容

- 各種農機展示販売
- 産直品 野菜・果物の販売
- JA各支店コーナー
- みのらくセット販売
- 飛騨牛販売
- 農業資材の販売
- あい♥あい会員(JA女性部)作品販売
- 葬儀相談会
- 自動車展示販売(恵那北地域限定)
- 冬用タイヤの展示・予約販売



※イラストはイメージです。

開催場所

恵南地域

開催日時 11/18(土)
9～14時

開催場所 恵南アグリセンター



恵那地域

開催日時 11/25(土)
9～14時

開催場所 恵那アグリセンター
恵那アグリホール

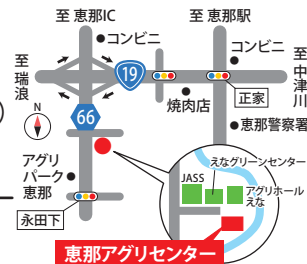

中津川地域

開催日時 12/2(土)
9～14時

開催場所 JAひがしみの本店

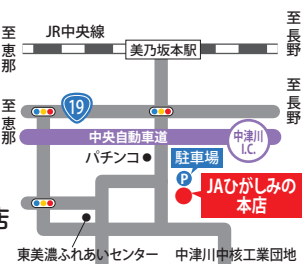

恵那北地域

開催日時 12/9(土)
9～14時

開催場所 恵那北農機センター
自動車センター



～どなたでもご参加ください～

地域別座談会のお知らせ

JAグループでは「農業者の所得増大」「地域の活性化」「経営基盤強化」を自己改革の基本目標として取り組んでおります。

当JAでは、地域の皆さまに信頼され必要とされるJAとなるため、組合員の皆さまや地域の皆さまからご意見を拝聴し、今後のJA運営に反映させ、より良いJAにしたいと考えております。

つきましては、右記の通り地域別座談会を開催いたしますので、ご多忙中とは存じますが多数の皆さまにご出席を賜りますようご案内申し上げます。

なお、本座談会につきましては、どなたでもご自由に参加できますので、ぜひご来場頂きますよう、よろしくお願い申し上げます。

■日時・場所

◆令和5年12月6日(水) 午後6時30分～
中津川地域 JAひがしみの本店 3階会議室
恵南地域 JAひがしみの恵南ホール

◆令和5年12月7日(木) 午後6時30分～
恵那地域 JAひがしみの恵那支店 2階会議室
恵那北地域 下野いきいき会館

■お問い合わせ

JAひがしみの 組織広報課
Tel:0573-78-0124

信用事業手数料(融資業務)改定のお知らせ

平素は格別のお引き立てを賜り、誠にありがとうございます。
東美濃農業協同組合では、令和6年1月1日(月)より、信用事業手数料(融資業務)を下記のとおり改定させていただきます。

手数料項目			単位	手数料金額	
証明書発行手数料	残高証明書(注1)	定例発行	1通	440円	
		都度発行	1通	550円	
	融資証明書(注2)		1通	1,100円	
	その他証明書		1通	1,100円	
事務手数料	電子契約の場合(注3)	本人	住宅関連資金・賃貸住宅資金(保証機関付) *別途、保証機関毎に事務手数料が必要となります。	1件	33,000円
		本人以外(注4)		1件	11,000円
		電子メール・SMS利用(本人)(注5)	住宅関連資金・賃貸住宅資金以外のローン (貯金担保、共済担保貸付を含む)	1件	1,100円
		電子メール・SMS利用(本人以外)(注4)(注5)		1件	550円
		本人限定郵便利用(本人以外)(注4)		1件	2,100円
	書面契約の場合	住宅関連資金・賃貸住宅資金(保証機関付)	*別途、保証機関毎に事務手数料が必要となります。	1件	33,000円
		住宅関連資金・賃貸住宅資金以外のローン(農業関連資金、貯金担保、共済担保貸付を含む)		1件	無料
	上記を除く不動産担保設定するもの		1件	55,000円	
繰上返済手数料	住宅関連資金および賃貸住宅資金(貯金・共済担保、リフォームローン含む)	① 1,000万円以上	1回	55,000円	
		② 100万円以上1,000万円未満	1回	33,000円	
		③ 100万円未満(月1回)(注6)	1回	5,500円	
	上記以外のローン等(農業関連資金、貯金・共済担保【住宅関連資金および賃貸住宅資金を除く】は無料)		1回	5,500円	
	JAネットバンクの場合(注7)		1回	無料	
条件変更手数料	利率・償還条件	電子契約(SMS利用)の場合(注8)	1回	4,400円	
		電子契約(本人限定郵便利用)の場合(注8)	1回	5,500円	
		書面契約の場合	1回	5,500円	
その他手数料	ローンカード	発行	1枚	無料	
		再発行	1枚	1,100円	
	質権設定		1件	1,100円	
	法務局(登記情報サービスでの調査・インターネット)(注9)		筆・1棟	550円	
	郵送手数料(注10)		1件	550円	
	その他調査(行政機関、法務局等)(注9)		筆・1棟	1,100円	

(注1) 住宅控除にご利用される場合は無料となります。但し、再発行の場合は上記手数料をいただきます。
 (注2) 住宅関連資金・賃貸住宅資金(保証機関付)に係る農転許可・施工業者への証明の場合は無料となります。但し、再発行の場合は上記手数料をいただきます。
 (注3) 電子契約は印紙税がかかります。なお、書面契約は別途印紙代がかかります。
 (注4) 本人以外の方は、連帯債務者・連帯保証人・担保提供者であり、1名につき人数分の上記手数料をいただきます。
 (注5) SMS(ショートメッセージサービス)とは携帯電話の電話番号を用いてメッセージのやり取りが可能な機能のことです。別途、保証機関の手数料が必要となります。詳しくはJA窓口にお問い合わせください。
 (注6) 月2回目からは②の手数料をいただきます。
 (注7) 繰上返済1回あたりの返済上限額は現在残高の10%(円未満切り捨て)。返済下限額は100,000円となります。
 (注8) 特約更新・利率変更のみの取扱いとなります。
 (注9) 公図等で複数の筆が表示されるものは取得枚数により手数料を算出します。
 (注10) 未到着により再郵送となる場合は、再度上記の手数料をいただきます。

ご不明な点がございましたら、最寄りの支店・営業所の窓口へお問い合わせください。

JAひがしみの ぐらしの応援キャンペーン 限定!!

ローンセンター恵那店
ローンセンター中津川店

期間 令和5年11月2日(木)～
令和5年12月30日(土)

住宅ローン・マイカーローン・教育ローンなど
各種ローン・JA共済のお見積り、その他
お問い合わせ等もお気軽にご相談ください。

土日も営業しておりますので、平日お仕事でお忙しい方も
ぜひご利用ください。お子様連れのお客様にも安心です。
恵那店では、お子様が退屈されないよう、ご遊戯スペース
も用意しております。どうぞお気軽にお立ち寄り下さい。

水曜日、祝日を除き **土・日曜日**も営業しております。

期間中、特典をご用意してお待ちしております。

①各種ローンのお申込および
恵那店にてJA共済のお見積り
された方
**お菓子の
お玉すくい
券1枚100円**

②マイカーローンのお申込を
された方(申込額100万円以上)
(申込額100万円以上)
非常食セット

③住宅ローンのお申込を
された方(事前審査含む)
(申込額1,000万円以上)
非常食セット(3食)プレゼント!

無くなり次第終了となります。

※無くなり次第終了となります。※実施期間中に事前審査申込、正式審査申込、両方の申込があった場合は事前審査申込時のみ進呈となります。

令和6年5月20日(月)より ATMでのご出金にキャッシュカードが必要となります

岐阜県JAバンクの口座でATMをご利用のみなさまへ

通帳のみでのご出金

日頃から、当JAをご利用いただきまして、
厚く御礼申し上げます。

岐阜県JAバンクでは令和6年5月20日
(月)より、ATMにおいて通帳のみでのご
出金の取り扱いを停止いたします。

当日以降ATMでのご出金の際は、キャッ
シュカードが必要となります。

利用者みなさまには大変ご不便をおか
けたいと思いますが、何卒ご理解賜りますよ
うお願い申し上げます。

○通帳によるATMでの入金および記帳は、引き続きご利用
いただけます。

○キャッシュカードでのご出金の際に、ATMへキャッ
シュカード挿入後に通帳を挿入いただくことで、記帳を同時
に行うことができます。

**キャッシュカードを
紛失・破損された方**

窓口にて、再発行のお手続
きをお願いいたします。お手
続き後、キャッシュカードが
お手元に届くまで1週間程度か
かりますので、お早めのお手
続きをお願いいたします。

**通帳でのご出金を
ご希望の方**

窓口では、引き続き通帳および
お届け印による払戻しを受け
付けておりますので、窓口の
営業時間内にご来店いただき
ますようお願いいたします。

実りの秋! 国産国産
**JA直売所
キャンペーン**

実施期間
10/1～
11/30

47都道府県
とっておきの農産物・加工品
が選べる!

300を越え 合計 **14,100** 名様
にプレゼント!

詳しくは
コチラ!

おかげさまで合併25周年を迎えました!

合併25周年 冬の貯金キャンペーン2023

《期間》令和5年12月4日(月)～令和6年1月31日(水)

合併25周年冬の貯金キャンペーン

定期貯金

★定期貯金を
20万円以上
ご契約の方に **1本**

★定期貯金を100万円以上
ご契約の方に **2本**

ロイヤルソラピタンプレゼント!

合併25周年 冬の貯金キャンペーン **定期積金**

●ご契約金額:
12万円以上かつ毎回換金10万円以下の契約

●期間:1年以上

●新規契約・継続契約の方

左記以外の
定期積金

●ご契約金額:
24万円以上

1年 0.125%
(税引後0.099%)

1年 0.08%
(税引後0.063%)

※年金受給者は年金受給月の隔月振込も可となります。
※口座振替契約のみとなります。

20万円以上の
新規ご契約
の方に

1年 0.08%
(税引後0.063%)

上記定期貯金のご契約の際

- ①組合員の方(組合員カードの提示をお願いします)
- ②新規加入組合員の方
- ③年金・給与振込のJA口座指定の方
- ④JAネットバンクをご契約の方
- ⑤JAカードをご契約の方
- ⑥JAローンをご利用の方
- ⑦公共料金(電気・ガス・水道・電話)をJA口座引落指定

上記①～⑦の
いずれかに
該当する方。

※新規契約および
既存の加入、契約
を蓋します。

1年 0.125%
(税引後0.099%)

抽選で **岐阜県内特産品を
200名様にプレゼント!**

20万円以上につき、10万円超毎に1枚進呈!

ひがしみのカレー
(220g×3箱)

岐阜の
ドライソーセージセット

飛騨旨豚
(ローススライス500g)

ひるがのミルクプリン
・ヨーグルト合わせ

抽選結果発表日:令和6年2月9日(金)

※当選者様の発表は抽選の上、志願にて当選番号を発表させていただきます。

○原則、新規のご契約に限らせていただきます。なお、詳細は窓口
にてお問い合わせください。
(定期貯金のみ振替によるご契約は原則取扱いたしませんのでご了承ください。)

○金利環境等の変化により、条件の変更やお取扱いを中止
させていただく場合がございます。

○本キャンペーンは、満期日までといたします。自動継
続後の金利は継続時の店頭表示金利を適用いたします。

○キャンペーン金利適用期間中に中途解約された場合は、
当JA所定の中途解約利率を適用いたします。

○ATMでのご契約は対象外となります。

○今回のキャンペーン特典は、当JAの他のキャンペーン特
典と重複で適用はしないものとします。

○本キャンペーンの定期貯金は貯蓄保険制度の対象であ
り、同保険の範囲内で保護されます。

○お利息には、20.315%(国税15.315%、地方税5%)の
分離課税がかかります。

詳しくは、お近くのJAひがしみの各支店窓口または
渉外担当者にお気軽に、ご相談ください!



JAひがしみの組合員カードをぜひご利用ください!

11月のお得な期間限定特典

- 1 グリーンセンターでマルチ・シート・ネット類を店頭価格より**5%引** 11/16(木)~11/30(木)
- 2 Aコープ店舗で農協牛乳1リットルを店頭価格より**10円引**漬物の素を店頭価格より**10%引** 11/16(木)~11/18(土)
- 3 給油所でガソリン・軽油を各会員価格より**10円/ℓ引** 11/21(火)~11/22(水)

12月のお得な期間限定特典

- 1 グリーンセンターで農具類を店頭価格より**5%引** 12/14(木)~12/25(月)
- 2 Aコープ店舗で農協牛乳1リットルを店頭価格より**10円引**鍋の素を店頭価格より**10%引** 12/14(木)~12/16(土)
- 3 給油所でガソリン・軽油を各会員価格より**10円/ℓ引** 12/19(火)~12/20(水)

※商品の在庫には限りがありますのでご了承ください。 ※精算時にカードをご提示ください。



最新情報や利用規約はホームページをご覧ください。



<https://ja-higashimino.or.jp/組合員カード/>

アグリサポート資金(農業融資)の金利軽減など他にも特典いっぱい!



利用してみませんか?

今月の1品
エコープ
野菜と食べる
担々麺 390g



くらしの宅配便

くらしの宅配便は、食料品から日用品までが通販で購入できるJAのサービスです。カタログ通販とインターネットでのご注文どちらもできます。カタログは各支店窓口で、インターネットは左記QRコードからご覧ください。



クリーミー担々麺



材料

- 豚ひき肉.....50g
- 玉ねぎ.....1/8個
- 豆乳(または牛乳).....300cc
- チンゲン菜(またはホウレン草).....40g
- 白髪ねぎ.....お好みで
- 担々麺スープ(添付のスープ).....1袋
- 乾麺(中華めん).....80g

作り方

- 1 タマネギは1cm幅の角切り、チンゲン菜はあらかじめ下茹でしておく。
- 2 フライパンにサラダ油を大さじ1入れ、豚ひき肉、玉ねぎの順に投入して炒める。
- 3 火が通ったら豆乳と添付スープを加えて、ひと煮立ちさせたらスープは完成。
- 4 乾麺(中華めん)を表示通り茹でる(3分)。しっかり湯切りをしてどんぶりに移す。
- 5 スープをかけ、チンゲン菜と白髪ネギをトッピングして完成。

ポイント 手順③のスープは、沸騰させ過ぎないこと。ひと煮立ちしたら完成。



家族葬から一般葬まで ご遺族様の様々な要望にお応えします。

お申し込みは最寄りのJA各支店・営業所へ
JA葬祭「やすらぎ会」

●入会金 2,000円
●JA年金友の会の会員は入会金 1,000円
葬儀に関する経済的負担を軽減するための会員制度です。

① やすらぎ会員の特典

●葬儀セット価格を

5%割引

●寄贈生花・籠盛代金

5%割引
(何度でも、ご利用頂けます。)

② 組合員の特典

●葬儀セット価格を

5%割引
組合員資格については最寄りの支店・営業所でお尋ねください。

上記①②は併用可能

葬儀セット価格

① やすらぎ会員 + ② 組合員 なら **10%割引** となります。

葬儀業務スタッフ募集中

仕事内容 施行担当、司会スタッフ、清掃スタッフ、施行補助
詳しくは JA全農岐阜 東濃地区セレモニーセンター (JA葬祭センター)
0120-098-382 までお問い合わせください。

もしも…のときはご一報ください。
事前相談も出来ますのでお気軽にお電話ください。



中央ホール
中津川市茄子川堤下2040



アグリホールえな
恵那市長島町永田577-1-1



恵南ホール
恵那市山岡町上手向2627



恵那北ホール
中津川市下野285



JAひがしみの葬祭センター
0120-098-382
24時間365日 電話受付いたします





今日も
二人三脚

地域の一員として 美しい田園風景を守っていきたい

大きなカボチャを前に微笑む2人は、地域活性化の活動に長年携わってきました。このカボチャもその一つで、地域のイベントをきっかけに18年前から栽培し、過去には保育園に提供したり、近所の子どもからリクエストを受け尚子さんが絵を描くこともあったそうです。

攻平さんは15年前から活動しているNPO法人「農村景観日本一を守る会」の理事を務め、尚子さんは同法人が管理している「茅の宿 とみだ」の食堂で働いていました。2人は今年の7月に退職しましたが、イベントで人手が足りない時は手伝いに行っています。

「畑があるから一年中暇なし」と話す2人は35㎡の畑で季節の野菜を育てています。野菜には「農村景観日本一」とラベルを付け地元の商店で販売しています。また、尚子さんは自宅裏に「え〜なも」という工房を設け、米粉を使ったシフォンケーキや郷土菓子のからすみを作り楽しんでます。「住民の一人として、美しい田園風景を守っていきたい」と2人は話します。

恵那市岩村町
吉村 攻平さん(79)
尚子さん(76)

キラキラ ひがしみのっ子

すすんでお手伝いができる 優しいお兄ちゃん

旭くんはお母さんが作るカレーが大好き。野菜は苦手ですが、オクラに醤油を垂らしてかつお節をまぶしたものは大好きです。

旭くんは“ウルトラマン”と“働く車”にはまっています。“ウルトラマン”はお父さんから教えてもらって好きになりました。“ウルトラマン”を真似て、お母さんに向かってビームしたりカッコいいポーズをきめます。“働く車”は重機が好きで、とくにショベルカーやミキサー車がお気に入りです。

すすんでお手伝いができる優しい旭くん。部屋の電気の消灯や、おじいちゃんのお酒に氷を入れてあげたりします。そんな旭くんの姿に長屋家はメロメロ。

今年の1月に弟の創士くんが生まれ、旭くんはお兄ちゃんになりました。弟の創士くんは旭くんに興味津々で、遊んでいるところをよく覗き見に来ます。ご両親は「元気で優しい子に育ててほしい」と願っています。



中津川市付知町
長屋 旭くん(3)
創士くん(0)



夢農人の牧野さんがさわやか
でとてもうらやましい姿で感動
しました。 恵那市岩村町 Kさん

彩菜栽培を楽しみに見てい
ます。次回は何が書いて
あるのかを楽しみにして
います。ページを切り取っ
て集めています。

中津川市神坂 Hさん

一本の栗の木の手入れだけ
でも大変なのに、300本も栽
培されているなんて頭が下が
ります。 恵那市三郷町 Yさん



彩菜栽培は
毎回チェックしてくださる
読者さんが多い
人気コーナーの一つです。
これから
様々な野菜の作り方を
発信していきます!

牧野さんは
健康に気を遣っていて、
ウォーキングを
習慣にしているそうです。

フレッシュニュースで明治大学生が農業研修したことが報告されて
いました。大変良いことだと思います。
中山間地での農作業は本当に大変です。他の大学生も今後、どん
どん研修していただけたらうれしいです。若人の頑張りを応援します!!
恵那市山岡町 Sさん

私の
お気に入りの
本

先月号の募集テーマ「私のお気に
入りの本」にたくさんのご回答あ
りありがとうございました! ドラマ・映画化された名
作や社会情勢解説など幅広いジャンルが揃いま
した。一部を紹介しますので、「読書の秋」にぜひ
手に取ってみてください!

- 真田太平記 / 池波正太郎
- 関ヶ原 / 司馬遼太郎
- おーい! 竜馬 / 武田鉄矢・小山ゆう
- 銀河鉄道の夜 / 宮沢賢治
- 銀河鉄道の父 / 門井慶喜
- 木曜日にはココアを / 青山美智子
- そして誰もいなくなった / アガサ・クリスティー
- 下町ロケット / 池井戸潤
- ハヤブサ消防団 / 池井戸潤
- 日本百名山 / 深田久弥
- ペガサスの記憶 / 桐島洋子ほか
- 子どもの食事50の基本 / 伊藤明子
- 分断を乗り越えるためのイスラム入門 / 内藤正典

心温まる
ストーリーにほっこり

「ヨシタケシンスケの
本ならどれでも!」
という方も。

クイズ 頭の体操



【問題】二重マスの文字をA~Eの順に
並べてできる言葉は何でしょうか?

1	5	8		14		21
		B				
	6			15	18	A
2			12		19	
		9		16		
			D			
3	7		13		20	
4		10		17		
		11				C

■ヨコのカギ

- ① 甘柿の王様と呼ばれること
もあります
- ② 屋内のこと。——派
- ③ ポンレス ——、——サンド
- ④ 漢字では石榴、柘榴などと書
く果物
- ⑥ たき火に手をかざして取ります
- ⑨ 飲んで食べて話して楽し
みます
- ⑩ 山野で生まれ育ったヤマノイモ
- ⑬ 奇術師が披露するもの
- ⑮ ベンチよりふかふかしています
- ⑰ 富士山の山頂を白くします
- ⑲ 漬物やワインを詰めます

■タテのカギ

- ② 日光の紅葉の名所。48個のカーブが
あります
- ⑤ ——大敵、運転中は気を引き締めて
- ⑦ 白 ——に身を包んだ花嫁さん
- ⑧ ジョギングや水泳、筋トレなどはこの
一種
- ⑩ ハウスを使わず作物を育てる ——栽培
- ⑫ 考えるときにひねるもの
- ⑭ 応用に移る前にしっかりと
- ⑯ 1カ月の後ろ3分の1
- ⑰ ペンのはキャップと呼ぶこともあります
- ⑲ 東京都中央区の地名。豊洲へ移転した
東京都中央卸売市場があった場所
- ⑲ 2人でおそろいの服を着ます

■応募要領

ハガキに、①クイズの答え ②郵便番号・住所 ③氏名 ④年齢
⑤職業 ⑥電話番号 ⑦今月号で良かったところ ⑧農閑期の過
ごしかた ⑨ご意見などをご記入の上、下記までお寄せください。

※読者の皆様からいただいたお便りの個人情報は、当選者へのプレゼント発送に利用させて
いただきます。また、お便りの内容を紙面に紹介する際は、地区
とイニシャルを掲載させていただきます。

〒509-9132 中津川市茄子川1646-19
JAひがしみの 本店 総合企画部 組織広報課
<E-mail> koho@ja-higashimino.gjadc.jp



■応募締切日

令和5年11月30日(木)

■賞品

正解者の中から抽選で
5名様に「農協全国商品券
(1,000円分)」をプレゼント

専用応募フォームは
こちら!

■10月号の答え カラスウリ(烏瓜)

■クイズ当選者

堀 有希さん
安藤 忍さん
伊佐地 克江さん
荻野 こづえさん
不破 朝子さん
(応募総数60通)

1	コ	ス	モ	ス	16	19
2	ア	キ	チ	ズ	コ	ウ
3	ラ	ウ	バ	キ	フ	
4	ワ	タ	リ	ド	リ	
5	ク	リ	キ	ク	バ	
6	ラ	イ	ト	シ	ユ	ト
7	ブ	ン	シ	ヨ	カ	ン



理事会

第7回理事会 (令和5年10月27日)

次の事項が審議されました。

【附議事項】

- ①令和5年度岐阜県常例検査結果の回答について
- ②令和5年度仮決算結果について
- ③マネーローダリング等および反社会的勢力等への対応に関する基本方針の改正およびマネーローダリング等への対応に関する規程の改正について
- ④資産査定要領の改正について



JAひがしみの概況

(令和5年9月30日現在)

組合員数	33,029人
出資金	26億8,922万円
貯金	2,568億8,652万円
貸出金	356億3,199万円
共済保有高	5,135億9,254万円
購買品取扱高	25億5,545万円
販売品取扱高	25億3,209万円

ここだけの話

■夢農人の鈴木さんの娘さんは農業機械に興味津々なので乗せてあげることもあるそうです。二人三脚の吉村さん夫婦は近くに住む息子さんが営むパン屋の店先にも大きなカボチャを飾っているとのこと。今回の夢農人と二人三脚で紹介した方は地域活性化につながる活動に取り組んでいます。私も広報として情報を発信し「中津川・恵那市が好きだ」と思ってもらえるような東美濃地域の魅力を伝えていきます。

(い)

無料相談日

専門家に無料で相談できます。
お気軽にご利用ください。
電話予約が必要です。

内容	月	日	場所
年金相談	11月	8日(水)	恵那支店
		〃	坂下支店
		15日(水)	福岡支店
		〃	加子母支店
	12月	〃	付知支店
		6日(水)	山岡支店
		〃	上村支店
		〃	明智支店
		13日(水)	恵那支店
		〃	坂下支店
		20日(水)	福岡支店
		〃	加子母支店
		〃	付知支店

内容	月	日	場所
ローンセンター 年金相談	11月	19日(日)	中津川店
		12月	3日(日)
		17日(日)	中津川店

内容	月	日	場所
法律相談	11月	8日(水)	福岡支店
		9日(木)	本店
		15日(水)	恵那支店
		〃	山岡支店
	12月	13日(水)	福岡支店
		14日(木)	本店
		20日(水)	恵那支店
		〃	山岡支店

内容	月	日	場所
税務相談	11月	8日(水)	山岡支店
		22日(水)	本店
	12月	13日(水)	恵那支店
		22日(金)	福岡支店

無料相談日 開催場所 市外局番 ☎(0573)

- 本店 ☎78-0124
- 恵那支店 ☎25-5291
- 山岡支店 ☎56-2121
- 明智支店 ☎54-2171
- ロンセンター中津川店 ☎65-3145
- ロンセンター恵那店 ☎26-2999
- 上村支店 ☎47-2311
- 坂下支店 ☎75-4111
- 加子母支店 ☎79-2241
- 付知支店 ☎82-2121
- 福岡支店 ☎72-2121

令和5年度から
土・日・祝日を除く**7日～20日**を
ふれあい訪問週間として
訪問活動を行ってまいります。

緊急連絡先

- ▶ 事故をしてしまったら TEL 0120-25-8931
- ▶ 通帳・キャッシュカードを無くしてしまった TEL 0120-21-5522
- ▶ 葬儀に関するご相談は TEL 0120-09-8382
- ▶ プロパンガス・ガス器具のお問い合わせは TEL 0573-68-7744



お伺いしたのは

店 舗

担当者