

ひがしみの

5

2024 May Vol. 314



お知らせ

令和6年度

定期人事異動

…

P7

「おはよう。元気か」
「ちゃんと食べてるか」

農旬情報 田植え後の管理

彩・菜・栽 キュウリ 追肥・水やりで長期収穫

旬の
農畜産物の
話題♪

役立つ
情報を
配信信中!



＼ともだち追加してね!／

JAひがしみの
公式LINEはじめました!
イベントや旬の情報をお届けします。



耕そう、大地と地域の未来。



出荷が近づいてきた牛にブラッシングをする遠藤さん

じっくりと落ち着いて
牛に手をかけていきたい



株東濃ファーム たかゆき
遠藤 駿征さん(36)
中津川市上野

「まずは経営を安定させること。それから、消費者の方においしく食べて喜んでもらえるよう牛を送り出した。JAにはこれからも指導や情報交換の場を提供してほしい」と話し、年間40頭の出荷を目指します。

「この4月に初めての出荷を迎え、18カ月間かけて育ててきた牛が初めて評価されました。これまで事業の立ち上げに飛び回っていたけど、じっくりと落ち着いて牛に手をかけていきたい」と遠藤さん。初めて出荷した牛は、枝肉の重量も大きく、肉質・色ともに良く、一定の評価を得ました。

「おはよう。元気が「ちゃんと食べてるか」牛たちにそんな声掛けをしながら、1人で給餌の作業を進める遠藤さん。2年前に株東濃ファームを立ち上げ、約68頭の和牛肥育に取り組んでいます。それまでは工場勤務のサラリーマンでしたが、知人を介して飛騨牛の肥育農家と話す機会があり、「牛を飼うことの魅力に惹かれていった」といいます。魅力を伝えてくれた先輩農家のもとに約2年間研修に通った遠藤さん。仕事を手伝いながらノウハウを吸収し、以前に畜産業が営まれていた空き牛舎を借りて、少しずつ牛を導入して育ててきました。

Contents

- ふれっしゅニュースSDGs
- 03. ひがしみの夏秋トマト研修制度
1名が修了、1名が入所 ほか
- 05. 農旬情報
田植え後の管理
- 彩・菜・栽
- 06. キュウリ
追肥・水やりで長期収穫
- お知らせ
- 07. 令和6年度
定期人事異動
- 11. ひがしみの掲示板
- 14. 今日も二人三脚
キラキラひがしみのっ子
- 15. おはなし日和
頭の体操
- 16. Information



「飛騨牛」を育てる
「育てる農家によって、牛の姿形にも特徴が出てきて面白い」と遠藤さん。血統を研究して、高く評価される牛の生産を目指しています。「飛騨牛」の定義は飛騨牛銘柄推進協議会が定めており、岐阜県内の飼養期間が最も長く14カ月以上肥育され、規定の肉質等級に認定されたもの等の条件があります。



JAひがしみの
2024年5月

ふれっしゅ ニュース



ひがしみの
夏秋トマト研修制度

1名が修了、1名が入所



令和5年度は1名が修了して就農し、令和6年度は1名が新たに入所

JAひがしみのと東美濃夏秋トマト生産協議会
は3月28日、夏秋トマト研修制度の修了式・入
所式を開きました。この制度は、トマトの栽培希
望者が先輩農家に弟子入りし、研修圃場で1〜2
年をかけて実践的な研修を行うものです。令和5
年度末までで20人18組がこの制度を利用して就農
しています。

修了した平松太地さんは「これまでの指導に感

謝し栽培に取り
組みたい」、新た
に入所した梅本
真平さんは「親も
トマト農家だが、
親元を離れ技術
を習得したい」と
話しました。

同協議会の鷹

見豪会長は「若い
人が研修生に
なってくれて嬉
しい。しっかりと
指導したい」と話
しました。



生産現場で生の声
JA理事ら
農家を視察

JAひがしみのの理事ら14人は
3月22日、中津川市加子母の組合
員農家を視察しました。

加子母支店の支店運営委員会
の要請を受け、夏秋トマト生産
や和牛肥育に携わる農家の生産
現場を訪れ、生産農家から直接、
意見の聞き取りを行いました。



トマト農家の組合員を視察するJAひがしみの理事ら



中野方第1部営農組合 設立総会開く



中野方第1部営農組合の設立総会

恵那市中野方町の中野方コ
ミュニティセンターで3月24日、
(農)中野方第1部営農組合の設
立総会が行われました。組合
員と恵那農林事務所、恵那市、
JAなどから50人が参加しま
した。

同組合は農機等の共同利用
により地域内での投資抑制を
図るとともに、農作業の受託
も行って、農地利用の効率化や
耕作放棄の抑止、農業生産の
利益増進を目指していきます。



4月期関子牛市場
管内からは
85頭を出荷

全農岐阜関家畜流通セン
ターで4月5日、令和6年
度最初の子牛市場が開催さ
れました。

全体で403頭の取引が
あり、管内からは去勢、雌
あわせて85頭が販売され、
管内の肥育農家は来年の年
末出荷用として66頭を購
入しました。

(次回開催は6月7日)



令和6年度 JAひがしみの女性連絡協議会役員



内木 律子 伊藤 佳代子 伊藤 千鶴 加地 美喜子 三宅 富美江 鍛冶谷 栄子 勝 つや子 堀 雪子
小椋 日南恵 (監事) 吉村 弥子 (副会長) 三尾 揚子 (会長) 山本 さちよ (副会長)

JAひがしみの女性連絡協議会は4月12日、役員会を開き、令和6年度の活動について話し合いました。第31回岐阜県JA大会で決議した「食と農を守ろう」「世代を越えて繋がろう」「JA運営に参画しよう」に向け、あい♥あい会員活動の活性化と地域の活性化を目指します。

11 住み続けられるまちづくりを
女性連絡協議会
令和6年度
役員が決まりました

JAひがしみの年金友の会は3月27日、ナガシマリゾート湯あみの島(三重県)で「第23回 年金友の会親睦会」を開きました。会員182人が参加し、「伊東ゆかりショー」と温泉を楽しみ交流しました。JAの担当課では、「これからも会員の皆さまに楽しんでいただける行事をたくさん企画していきたい」と話しています。



親睦を深める年金友の会会員の皆さん

11 住み続けられるまちづくりを
年金友の会 親睦会
温泉三昧、
ショー楽しむ



ひまわりの会のメンバーが作ったデコレーション寿司

JAひがしみの女性部には現在、約840人の会員がおり、管内4地域の地域活動も盛んに行われています。「ひまわりの会」は令和3年、恵那地域で郷土料理の伝承を目的にした料理教室から誕生し、年4回、食をテーマにした活動を楽しくしています。メンバーは「身近なJA支店を拠り所にして、活動を広げていきたい」と話しています。

恵那地域女性部のグループ「ひまわりの会」は3月19日、JA本店でデコレーション寿司作りを行い、15人が参加しました。

11 住み続けられるまちづくりを
食の活動と交流広がる
恵那地域「ひまわりの会」

助けあい組織「恵南わかば会」「ふれあいコスモスの会」「つくしの会」「たんぼぼの会」はこのほど、それぞれ総会を開き、令和5年度の活動を振り返るとともに活動に活かすための研修会を行いました。

11 住み続けられるまちづくりを
ヨガや料理の研修も行う
助けあい組織が総会



ヨガの研修を行う「恵南わかば会」の皆さん



「たんぼぼの会」はみかさぎ麴屋の和田友美さんを講師に研修

田植え後の管理

水管理

稲は生育の段階に応じて適度な水量が必要です。

①田植え後4〜5日間は、根が張るまで苗が水没しない程度（5cm程度）のやや深水にする
とよいでしょう。気温が低く遅霜が降るようなときでも水が苗を保護してくれます。

田植え後4〜5日間

遅霜から保護

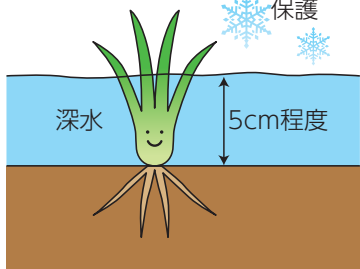

○ 水没しない程度の深水

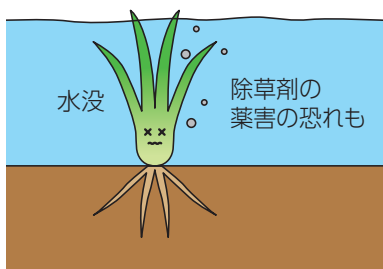

✗ 苗が水没

田植え直後

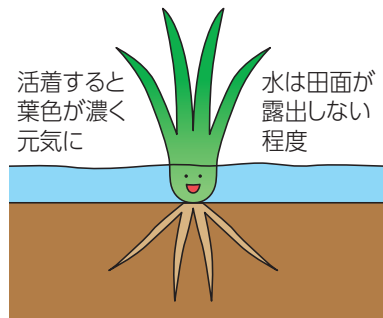
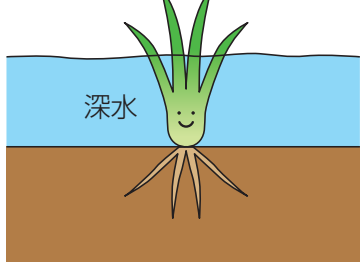

②深水にし過ぎたり、苗が水没してしまうと

除草剤等による葉害が出る恐れがあるため注意しましょう。

③根が張り、葉色が出始めてきたら、田面が露出しない程度に水をつけましょう。

雑草防除

雑草は代かき後7〜10日目頃に表層1cm位のところから発芽してきます。

除草剤は雑草が発芽するときに使用すると最も効果が高く、また雑草が発生してから散布して効果のある除草剤も、雑草が小さいときに処理すると効果が高いです。

最近では除草剤の種類も多く、使用方法等も細かくなっていますので使用の際にわからないことがあります。お近くのアグリセンター、グリーンセンターにお問い合わせください。

アグリゼミ水稻コースと水稻青空教室を開催します!

6月下旬から7月上旬に各アグリセンターで開催します。米作りについて気になることがある方はぜひアグリセンターにお申し込みください。

- 中津川アグリセンター TEL 0573-62-4141
- 恵那アグリセンター TEL 0573-26-2982
- 恵南アグリセンター TEL 0573-56-2171
- 恵那北アグリセンター TEL 0573-72-4113

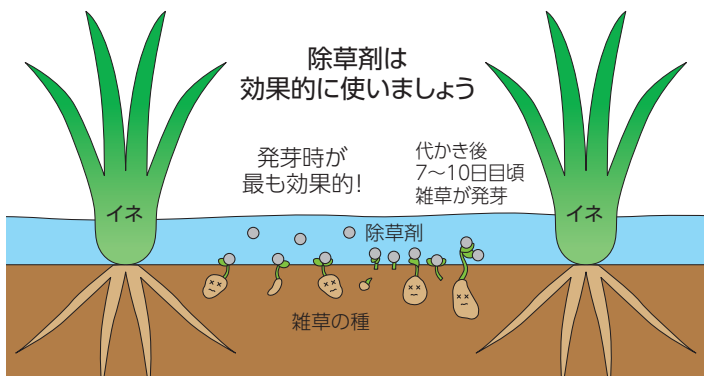

農機の購入を資金面で支援します



農機具等購入助成事業

JAひがしみのでは、地域の中核となる担い手農業者に対して、農機具購入を資金面で支援します。規模拡大と生産コスト低減を後押しし、農業所得の増大へ向けたものです。

募集期間

令和6年5月〜令和7年2月末

※助成予算がなくなり次第締め切りとなります。



対象者

JAひがしみの管内の農業法人、集落営農組織、法人並みの経営を有する認定農業者

助成金額及び内容

農機具等購入にかかる合計本体価格(税抜)の20%または100万円のどちらか低い金額。

対象者がJAの融資を活用し、JAから農機具(施設含む)を購入する場合、融資残額のうち購入費用の一部を助成する。

注意事項

助成予算を超える多数のお申し込みをいただいた場合は、審査により助成を受けられない場合があります。

お問い合わせ先

各アグリセンター(中津川、恵那、恵南、恵那北)



キュウリ

追肥・水やりで長期収穫

キュウリは食感と新

鮮さが本命。家庭菜園

なら実が少し小さくても

大きくなっても楽しめます。

生育適温は日中22〜28

度、夜間17、18度です。根は

浅く張るため乾燥に弱いので、水持ち

が良く、有機物の多い畑が適します。



タネ)は、暑さ寒さに強く安定して長期間収穫でき、うどんこ病やべと病に強いです。

【苗作り】

植え付け時期から逆算しておよそ30

日前に、加温された9cmポリポットに

3粒ずつ種まきします(図1)。発芽し

たら30度以上にならないように換気し、

本葉1本の頃に間引いて1本立ちにし、

本葉4、5枚まで育苗します。加温育苗

しないときは、5月上旬から中旬ごろ

が種まき時期です。購入苗はつる割れ

病に強い接ぎ木苗を選びましょう。

【畑の準備】

植え付け2週間前までに1平方m

当たり苦土石灰200gをまき、土と

混ぜておきます。次に、1週間前に化

成肥料(NPK各成分10%)200g、

堆肥2、3kgを予定した畝幅に散布し、よく耕しておきます(図2)。土壌水分が適度るときにマルチを張り、地温を上げておきます。

【植え付け】

中間地では遅霜の心配がない5月

上旬から中旬、トンネル栽培の場合は

4月中旬から下旬ごろが植え付け時

期です。栽植方法は、2条植えでは畝

幅120cm程度、条間80〜90cm、株間

60〜70cmにします(図3)。

【誘引・摘心】

植え付け時は仮支柱を立て、ひもで

緩く縛ります。次に、つるが伸びだす

前に支柱を用意し、合掌式に支柱を組

みます。そして、支柱にキュウリネッ

トを張り、つるをネットに誘引します

(図4)。親づる(主枝)の下から5、6

葉までの子づると雌花は、全て早めに摘み取ります。その後の子づる、孫づるは2葉を残して摘心し、親づるは支柱の高さで摘心します(図5)。

【摘葉・摘果】

黄化した下葉や病気の葉は随時摘葉

し、曲がり果などの変形果は小さいう

ちに摘果して、株の負担を軽くします。

【追肥・水やり】

肥切れさせないように、収穫終了前

まで2週間ごとに追肥を続けます。1

回目は果実が取れる頃に株の周りに施

し、軽く土と混合します。2回目以降は

1平方m当たり化成肥料30g程度を畝

の肩に浅く溝を作って施し、薄く土を

かけます。キュウリは特に水分が必要で、

畑が乾いていたら必ず水やりをします。

【病害虫防除】

べと病やうどんこ病は、登録農薬で

防除します。アブラムシは、粘着くん

液剤などを散布します。

【収穫】

長さ21、22cm、重さ100〜120g

くらいが収穫適期ですが、小さくても

モロキュウとして楽しめます。最盛期

は朝夕2回の収穫を心がけ、また草

勢が弱ったときには若取りして株の負

担を減らし回復を早めましょう。

図1 加温育苗



図2 畑の準備



図3 植え付け

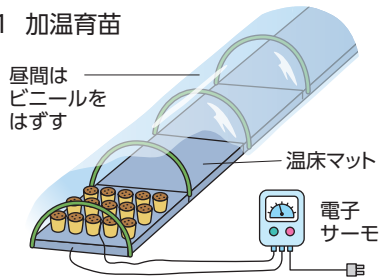

図4 支柱立て



図5 摘心

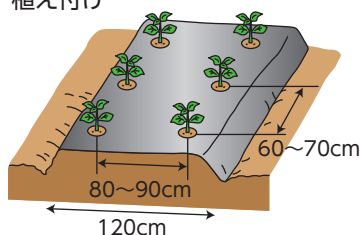

子づる、孫づるとも本葉2枚を残し摘心

お知らせ

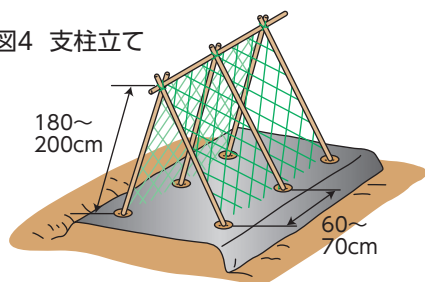
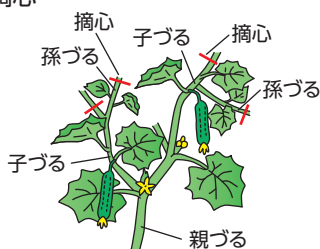
令和6年度 定期人事異動

令和6年度の支店再編では、神坂、山口の営業所を閉店し、連絡所とさせていただきます。今後も経営改革に取り組み、地域の皆さまに貢献できるJAを目指してまいります。

【令和6年4月1日現在】

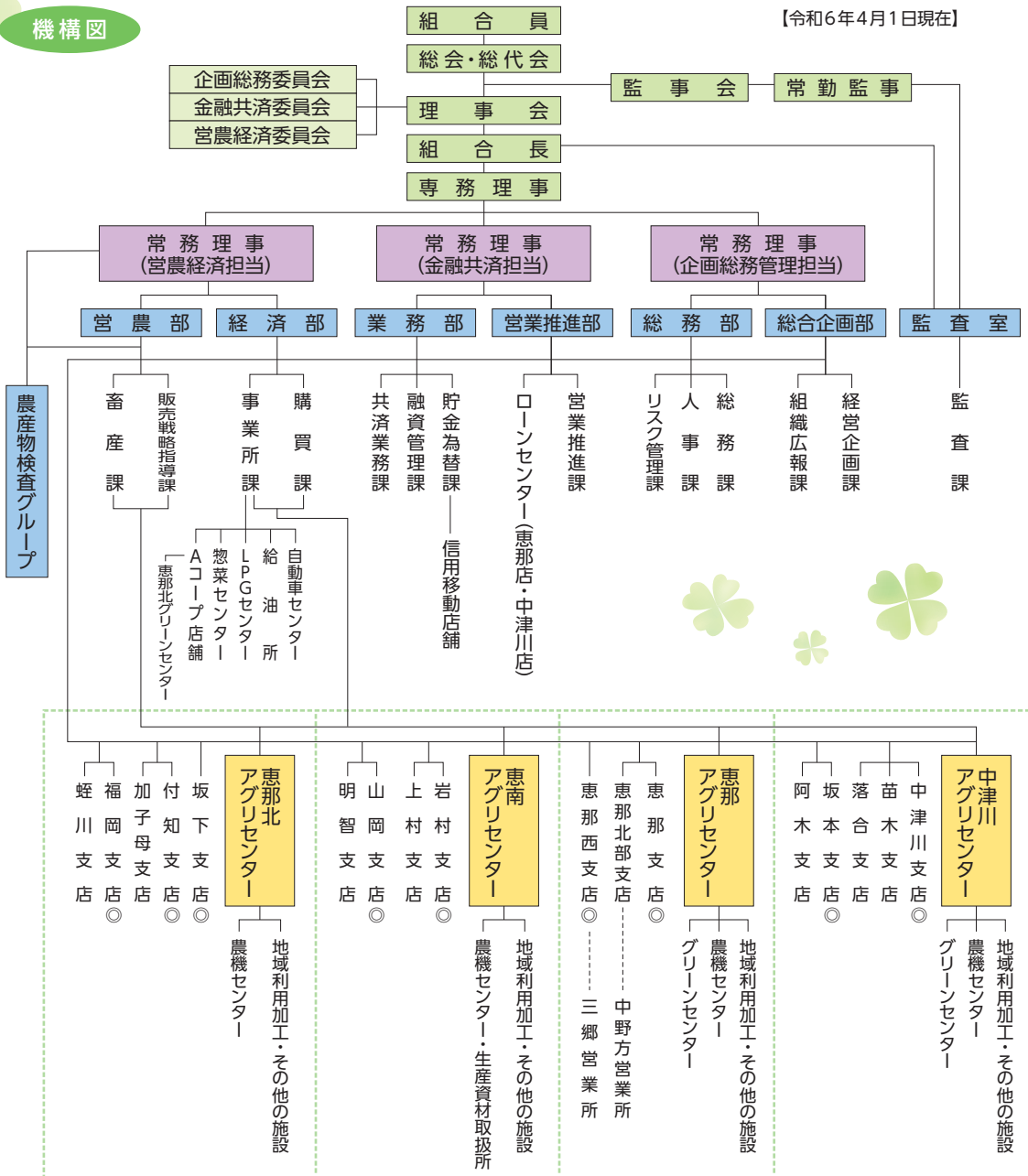

◎総合支店：貸出業務取扱店舗

部署/担当	職位	氏名	旧任(職位)
-------	----	----	--------

〈室長・部長〉

監査室	室長	井森 和幸	監査課 課長
-----	----	-------	--------

総合企画部	部長兼 組織広報課長	山内 征悟	留任
-------	---------------	-------	----

総務部	部長兼 人事課長	小栗 和晴	留任(継続雇用)
-----	-------------	-------	----------

営業推進部	部長兼 課長	市岡 利彦	留任
-------	-----------	-------	----

業務部	部長	後藤 伸司	留任
-----	----	-------	----

営農部	部長	澤木 弘信	留任
-----	----	-------	----

経済部	部長	大嶋 和宏	留任
-----	----	-------	----

〈課長・センター長・支店長〉

監査室	課長	桂川 広幸	監査課(継続雇用)
-----	----	-------	-----------

総合企画部	課長	伊藤 公典	留任
-------	----	-------	----

総務部	課長	山内 浩司	留任
-----	----	-------	----

総務課	課長	安藤 学哉	留任
-----	----	-------	----

リスク管理課	課長	山内 浩司	留任
--------	----	-------	----

営業推進部	センター長 支店長	平林 将人	留任
-------	--------------	-------	----

業務部	課長	宮川 嘉通	留任
-----	----	-------	----

貯金為替課	課長	西尾 和久	留任
-------	----	-------	----

融資管理課	課長	加子母 支店 支店長	留任
-------	----	------------	----

共済業務課	課長	安藤 健	留任
-------	----	------	----

営農部	課長	加藤 清	留任
-----	----	------	----

販売戦略指導課	課長	曾我 隆祐	留任
---------	----	-------	----

畜産課	課長	留任	
-----	----	----	--

■ 経済部

購買課 課長 秋山 惣司 留任

事業所課 課長 西尾 勝美 留任

■ 支店

中津川支店 支店長 谷本 隆治 恵那西支店 支店長

苗木支店 支店長 三宅 伸 営業推進課 課長

落合支店 支店長 遠藤 祐子 落合支店 次長

坂本支店 支店長 西尾 公且 留任

阿木支店 支店長 三浦 芳彦 留任

恵那北部支店 支店長 小林 史人 苗木支店 支店長

恵那西支店 支店長 青山 武史 融資管理課 課長

恵那支店 支店長 中田 孔史 坂下支店 支店長

岩村支店 支店長 三宅 智久 留任

山岡支店 支店長 宮地ひとみ 留任

明智支店 支店長 勝 直樹 上村支店 支店長

上村支店 支店長 安田 崇 購買課 次長

蛭川支店 支店長 神谷 拓二 落合支店 支店長

坂下支店 支店長 小縣 洋寿 蛭川支店 支店長

加子母支店 支店長 原 冲人 福岡支店 次長

付知支店 支店長 牧野 英司 留任(継続雇用)

福岡支店 支店長 牧野 泰幸 貯金為替課 課長

アグリセンター

中津川アグリセンター 支店長 鈴木 浩二 留任

恵那アグリセンター 支店長 大脇 一人 留任

恵南アグリセンター 支店長 伊藤 淳介 販売戦略指導課 課長

恵那北アグリセンター 支店長 田口 義春 恵那北アグリセンター(継続雇用)

△ 次長以下 異動者のみ △

■ 総合企画部

経営企画課 係 伊藤 基起 山岡支店 係

組織広報課 係 山田 綾音 貯金為替課 係

■ 総務部

総務課 係長 瀧瀬久美子 経営企画課 係長

総務課 係長 三浦 隆紀 総務課 係

リスク管理課 次長 乾 春樹 岩村支店 次長

■ 営業推進部

〇ンセンター 恵那店 次長 古井 臣志 〇ンセンター 粟店 係長

〇ンセンター 恵那店 係 安藤 大貴 恵那アグリセンター 係

〇ンセンター 中津川店 次長 原 貴志 〇ンセンター 中津川店 係長

〇ンセンター 中津川店 係 池上 京 新採用

■ 業務部

貯金為替課 次長 小木曾彩子 中津川支店 次長

共済業務課 次長 三浦貴久美 中津川支店 次長

■ 営農部

販売戦略指導課 係 三宅 由将 Aコープ福岡店 係

■ 経済部

購買課 次長 市川 裕介 えなグリーンセンター 係長

事業所課 次長 アグリ 統轄店長 片田 英人 物菜センター 係長 Aコープ福岡 阿木店長

事業所課 次長 給油所統轄 福岡SS所長 岡崎 勝義 福岡SS 所長(継続雇用)

事業所課 係(全農より出向) 大蔵真理子 全農

物菜センター 係 谷口 貞規 全農(葬祭センター)出向

Aコープ福岡店 係 秋山 至音 物菜センター 係

自動車センター 係 今井 康高 新採用

■ 中津川支店

金融 次長 舟田 洋 苗木支店 次長

金融 次長 丸山 優介 〇ンセンター 中津川店 次長

共済 次長 早川 義勝 加子母支店 係長

外務 係 近松 武 営業推進課 係

金融共済 係 遠山 実紅 落合支店 係

外務 係 中山 大智 新採用

■ 苗木支店

金融共済 次長 石原 雄太 坂本支店 次長

金融共済 係 長 田口 靖子 福岡支店 係長

金融共済 係 長 松下 哲也 坂下支店 係長

金融共済 係 藤田 茜 坂下支店 係

■ 落合支店

金融共済 次長 馬淵 信伍 総務課 次長

外務 係 鈴木 一樹 中津川支店 係

金融共済 係 石原 愛美 貯金為替課 係

■ 坂本支店

共済 次長 安田 友和 恵那支店 次長

金融共済 係 長 岡田 亜矢 貯金為替課 係長

外務 係 長 吉澤 友規 恵那支店 係

金融共済 係 足立 明美 明智支店 係

外務 係 小林 駿 恵那西支店 係

外務 係 西川 素直 福岡支店 係

外務 係 今野 賢人 新採用

金融共済 係 加藤 晴菜 新採用

金融共済 係 市岡 花 新採用

■阿木支店

金融共済 次長 河合 聡美
 金融共済 係 山本 果林 新採用

■恵那北部支店

金融共済 次長 足立 直美 山岡支店 係長
 金融共済 係 長 横井 伸予 恵那西支店 係長
 外務 係 高橋 駿亮 福岡支店 係
 金融共済 係 深谷なみき 新採用
 中野方営業所 係 丹羽恵里佳 新採用
 総合窓口

■恵那西支店

金融共済 次長 山本 起久 山岡支店 次長
 金融共済 係 長 町野 正和 恵那北部支店 係長
 金融共済 係 遠藤 吏代 恵那支店 係
 外務 係 丸山 泰輝 中津川支店 係
 外務 係 伊藤 純花 中野方営業所 係

■恵那支店

共済 次長 大澤 公一 共済業務課 次長
 金融共済 係 長 伊東 麻理 金融共済 係
 経済事務 係 長 足立 聡子 事業所課 係
 インストラクター
 金融共済 係 伊藤 舞子 恵那北部支店 係
 外務 係 水野 真衣 坂本支店 係
 金融共済 係 遠山 千佳 落合支店 係
 金融共済 係 梅本 愛海 坂本支店 係
 金融共済 係 神谷 伊織 中津川支店 係
 外務 係 藤野 真大 新採用

■岩村支店

共済 次長 永井 謙次 共済業務課 次長

金融

金融共済 次長 可知 慎也 中津川支店 係長
 金融共済 係 加藤 夕佳 上村支店 係
 金融共済 係 細井 まな 新採用

■山岡支店

共済 次長 佐々木雅浩 上村支店 次長
 金融共済 係 安藤みどり 阿木支店 係
 外務 係 市川 陽大 恵那支店 係
 金融共済 係 田中 華月 恵那支店 係

■明智支店

金融共済 次長 纈纈砂戸美 恵那北部支店 次長
 金融共済 係 原田沙也加 坂本支店 係
 金融共済 係 勝 心悠 恵那支店 係

■上村支店

金融共済 次長 加藤 美春 岩村支店 次長
 外務 係 福平 昂矢 坂本支店 係
 金融共済 係 堀 菜津希 外務 係

■蛭川支店

金融共済 係 小川 真歩 坂本支店 係
 金融共済 係 戸毛梨々愛 新採用

■坂下支店

金融 次長 坪井 武志 阿木支店 次長
 金融共済 係 志津 奈穂 総務部付
 外務 係 栗谷本聖也 付知支店 係
 金融共済 係 林 芙生子 総務部付

■加子母支店

金融共済 係 長 松井 信子 福岡支店 係長
 金融共済 係 内木 春菜 新採用

■付知支店

金融 次長 大山 将英 中津川支店 次長
 外務 係 原 駿介 坂下支店 係
 金融共済 係 伊藤 由樹 福岡支店 係
 金融共済 係 熊崎 愛美 新採用

■福岡支店

金融 次長 宮地 崇史 恵那西支店 次長
 共済 次長 河村 優樹 営業推進課 係長
 外務 係 山本 直哉 坂本支店 係

■中津川アグリセンター

金融共済 係 松原 千枝 神坂営業所 係
 金融共済 係 原 あい 岩村支店 係
 金融共済 係 遠藤 史菜 付知支店 係
 外務 係 鷹見 壮 蛭川支店 係
 金融共済 係 近藤 涼風 新採用

■中津川アグリセンター

営農経済TACリーダー 次長 阪上 永至 恵那アグリセンター 係長
 施設リーダー 係 鷹見 秀人 恵那アグリセンター 係
 営農経済TAC 係 吉田 峻也 恵那アグリセンター 係
 営農経済TAC 係 島崎 舞 中津川アグリセンター 係
 施設TAC 係 太田 敬貴 新採用

■恵那アグリセンター

農機センターチーフ 係 長 稲川 智己 中津川農機センター 係
 中津川農機センター 係 金子 遥 恵那北農機センター 係
 中津川アグリセンター 係 曾我 龍汰 中津川アグリセンター 係
 農機センターチーフ 係 長 林 和宏 恵那農機センター 係
 営農経済TAC 係 小林 楓 恵那アグリセンター 係
 営農経済TAC 係 長田 賢也 恵那西支店 係



新たに18名が入組しました!

- えつりんセンター 店係 長 服部 孝典 恵那北アグリセンター 係 長
- 恵南アグリセンター
 - 営農経済ACリター 次 長 安藤 竜彦 中津川アグリセンター 次 長
 - 施設リター 係 成瀬 和弘 中津川アグリセンター 係
 - 農機センターチーフ 係 酒井 茂則 中津川農機センター 係
 - 営農経済TAC 係 稲垣菜穂子 販売戦略指導課 係
- 恵那北アグリセンター
 - 専門指導員TAC 次 長 伊佐次崇史 専門指導員TAC 係 長
 - 営農経済TAC 係 鎌田 可奈 中津川アグリセンター 係
 - 営農経済TAC 係 小幡 紘捺 落合支店 係
 - 畜産 係 徳村 梨乃 新採用



大変お世話になりました。

令和6年3月31日をもって退職いたしました。永きにわたり勤めることができましたのは、組合員や地域の皆様のご指導とご鞭撻の賜物と感謝しております。誠にありがとうございました。

【退職者】 3月31日付

(定年退職・勤続30年以上)

氏名(旧任)

- 岡崎 勝義(福岡給油所)
- 加藤 公子(蛭川支店)
- 小木曾 徳幸(営業推進部)
- 日下部 弘樹(坂下支店)
- 澤田 利文(恵那支店)
- 永治 勝人(営農部)
- 小林 勝洋(恵那北アグリセンター)
- 深谷 眞一(福岡支店)
- 長谷川 博章(監査室)
- 小栗 和晴(総務部)
- 井口 英樹(恵那北部支店)
- 牧野 英司(付知支店)
- 伊藤 博之(明智支店)
- 加納 雅代(苗木支店)
- 西尾 まゆみ(業務部)
- 安江 弘樹(付知支店)
- 桃井 公夫(総合企画部)
- 石田 英正(恵那西支店)
- 井口 卓也(福岡支店)

*写真中央左は荻野修三代表理事組合長
写真中央右は吉村利己代表理事専務





JAと一緒に働きませんか!

◆正職員の募集(新卒)

JAひがしみのでは、大学・短大・専門校卒業生(2025年3月卒業見込)の新規採用を募集しています。

募集: 総合職

担当: 金融・共済(窓口事務・営業)、営農(指導・施設)、経済(整備・店舗)等

JA説明会を下記の通り開催します。ぜひご参加下さい。

- 日時: 6月3日(月) 10:00~/6月13日(木) 10:00~
- 方式: WEB開催(※Zoomを使用します。)
- 申込: リクナビまたはマイナビにて希望日に予約して下さい。



◆正職員の募集(既卒者)・臨時職員の募集(フルタイム・パートタイム)

JAひがしみのにあるさまざまな仕事で、あなたの経験を活かしてみませんか。こんな方におすすめです!

- ・事務作業が得意
- ・銀行や保険会社での勤務経験がある
- ・ホームセンターやスーパーでの勤務経験がある
- ・機械修理技術がある(農機具・自動車)
- ・機械設備の操作管理の経験がある
- ・危険物取扱者資格がある



詳細や不明な点については、総務部 人事課までお気軽にお問い合わせ下さい。

JAひがしみの
(総務部 人事課)

〒509-9132 岐阜県中津川市茄子川1646-19 TEL: 0573-78-0168 (直)
メールアドレス: jinji@ja-higashimino.gjadc.jp



令和6年5月20日(月)より

ATMでのご出金に
キャッシュカードが
必要となります



岐阜県JAバンクの口座でATMをご利用のみなさまへ

通帳のみでのご出金



日頃から、当JAをご利用いただきまして、厚く御礼申し上げます。

岐阜県JAバンクでは令和6年5月20日(月)より、ATMにおいて通帳のみでのご出金の取り扱いを停止いたします。

当日以降ATMでのご出金の際は、キャッシュカードが必要となります。

利用者の皆さまには大変ご不便をおかけいたしますが、何卒ご理解賜りますようお願い申し上げます。

○通帳によるATMでの入金および記帳は、引き続きご利用いただけます。

○キャッシュカードでのご出金の際に、ATMへキャッシュカード挿入後に通帳を挿入いただくことで、記帳を同時に行うことができます。

キャッシュカードでのご出金



キャッシュカードを紛失・破損された方

窓口にて、再発行のお手続きをお願いいたします。お手続き後、キャッシュカードがお手元に届くまで1週間程度かかりますので、お早めのお手続きをお願いいたします。

通帳でのご出金をご希望の方

窓口では、引き続き通帳およびお届け印による払戻しを受け付けておりますので、窓口の営業時間内にご来店いただけますようお願いいたします。

恵南女性部 貸衣裳互助会

「処分市」に
ぜひお出かけください

長い間、皆さまにご利用いただきました貸衣裳室を閉じることになりました。

全商品の処分市を開催します。手作りの店「野棠野棠」の販売も行いますので、ぜひお出かけください。



恵南女性部 貸衣裳互助会
「処分市」開催します!

●開催日 令和6年

6月15日(土)・16日(日)・17日(月)

●営業時間 10時~15時

●電話 0573-56-2242

利用して
みませんか？

くらしの宅配便は、食料品から日用品までが通販で購入できるJAのサービスです。カタログ通販とインターネットでのご注文どちらもできます。カタログは各支店窓口で、インターネットは左記QRコードからご覧ください。

くらしの
宅配便



今月の1品

エコーブ 野菜と食べる タンメン



今春、大人気シリーズに「タンメン」が新登場しました！豚・鶏ガラと野菜だしのスープは、たっぷりの野菜によく合う濃厚な味わいです。ぜひ野菜炒めをたっぷりのせてお召し上がりください。



生活習慣病健診のご案内

【健診日・会場】

日付	健診場所
7月18日(木)	JA苗木支店
7月23日(火)	JA落合支店
8月19日(月)	JA本店
8月20日(火)	JA本店
8月27日(火)	JA阿木支店

●お申込み
中津川地域限定で来月の広報誌6月号に申込書を折り込みます。また、各支店・営業所でもご用意しておりますので、ご記入の上、提出してください。肺がん・大腸がん・尿(循環器)の健診をお申込みの方は、事前に各支店・営業所で検査容器をお受け取りください。

●お問い合わせ
JAひがしみの本店 組織広報課
TEL 0573-78-0124

【受付時間】

午前8時30分～午前11時まで

お知らせ

坂本給油所の休業日
について

令和6年5月1日(水)より、坂本給油所の営業日が変わります。

毎週日曜日が定休日になりますのでご不便をおかけいたしますがよろしくお願ひ申し上げます。



家族葬から一般葬まで ご遺族様の様々な要望にお応えします。

お申し込みは最寄りのJA各支店・営業所へ
JA葬祭「やすらぎ会」

- 入会金 2,000円
- JA年金友の会の会員は入会金1,000円

葬儀に関する経済的負担を軽減するための会員制度です。

もしも…のときはご一報ください。
事前相談も出来ますのでお気軽にお電話下さい。

① やすらぎ会員の特典

- 葬儀セット価格を **5%割引**
- 寄贈生花・籠盛代金 (何度でも、ご利用頂けます) **5%割引**

② 組合員の特典

- 葬儀セット価格を **5%割引**
- 組合員資格については最寄りの支店・営業所でお尋ねください。

上記①②は併用可能
葬儀セット価格
① やすらぎ会員 + ② 組合員 なら **10%割引** となります。



中央ホール
中津川市茄子川堤下2040



アグリホールえな
恵那市長島町永田577-1-1



恵南ホール
恵那市山岡町上手向2627



恵那北ホール
中津川市下野285

葬儀業務スタッフ募集中

●仕事内容 施行担当、司会スタッフ、清掃スタッフ、施行補助
●詳しくは JA全農岐阜 東濃地区セレモニーセンター (JA葬祭センター)
0120-098-382 までお問い合わせください。



JAひがしみの葬祭センター

0120-098-382

24時間365日 電話受付いたします





JAひがしみの組合員カードをぜひご利用ください!

5月のお得な期間限定特典

- 1 グリーンセンターで雨具・衣料品・帽子全品を
店頭価格より5%引 5/13(月)~5/26(日)
- 2 Aコープ店舗で
農協牛乳1リットルを店頭価格より10円引
鶏肉全品を店頭価格より10%引
5/16(木)~5/18(土)
- 3 給油所でガソリン・軽油を各会員価格より
10円/ℓ引 5/21(火)~5/22(水)

6月のお得な期間限定特典

- 1 グリーンセンターで除草剤全品
店頭価格より5%引 6/17(月)~6/30(日)
- 2 Aコープ店舗で
農協牛乳1リットルを店頭価格より10円引
ドレッシング各種を店頭価格より5%引
6/20(木)~6/22(土)
- 3 給油所でガソリン・軽油を各会員価格より
10円/ℓ引 6/18(火)~6/19(水)

※商品の在庫には限りがありますのでご了承ください。 ※精算時にカードをご提示ください。



最新情報や利用規約は
ホームページをご覧ください。

<https://ja-higashimino.or.jp/kc/>



キャンペーン時に
定期性貯金
金利上乘せなど
他にも特典いっぱい!



あなたの写真が
JAのカレンダーに

2025年版 オリジナルカレンダー写真募集

JAひがしみのでは毎年、「東美濃の四季」をテーマに皆さまから写真を募集し、オリジナルカレンダーを制作しています。自慢の1枚をぜひご応募下さい!

■応募資格

どなたでも応募できます。

■応募方法

JA各支店・営業所の窓口にある「応募用紙」に記入の上、作品の裏に貼り付けてご提出ください。

■サイズ

- ・横位置の作品。サイズは四つ切、四つ切ワイド、A4のいずれか。
- ・令和5年1月1日以降に撮影した未発表の作品に限ります。
- ・作品には応募用紙(自作も可)を必ず貼り付けてください。

■応募点数

お1人様4点までとします。

■応募先

JAひがしみの 本店
総合企画部 組織広報課 宛
〒509-9132
中津川市茄子川1646-19
Tel 0573-78-0124
※最寄りのJAひがしみの
支店・営業所へ持ち込みも可。

■応募締切

令和6年8月末日(消印有効)

■採用点数

各月1点

■賞

採用作品1点につき
JA商品券1万円分

■発表

令和6年9月下旬、入賞者への直接通知及び広報誌で発表します。

■その他

- ・応募作品の著作権は応募者に帰属しますが、使用权は主催者も有し、JAの広報や宣伝等の目的で、新聞・雑誌・インターネット・各種印刷物などに無償で使用させていただく場合があります。
- ・被写体の肖像権など、他者の権利を含む著作権を使用する場合は、必ず応募者が権利者へ事前の使用許諾・承認を受けた上でご応募下さい。

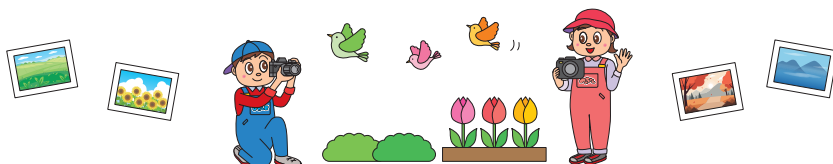



 ＊ 今日も ＊
 ＊ 二人三脚 ＊

持ちつ持たれつ 長生きしたい

種苗会社のOLだった加代子さんと段ボールの製造会社で働いていた正勝さんの出会いは親戚の紹介でした。2人とも40歳代になってから結婚し、一女を授かりました。「これまで、ケガや病気と付き合いながら来たから、平々凡々と過ごせることがありがたいよ」と微笑む2人。

正勝さんは定年退職後も、JAのトマト選果場や苗の配達の仕事などを請け負って12年間働きました。50㌦の水田は今では作業委託をしていますが、家で食べる分の野菜は正勝さんが作っています。

若い頃にはキノコ採りや鮎かけが趣味だった正勝さんですが、子どもが出来てからは「子どもがついて来たがるけど危ないから」やめて家庭菜園を始めました。今では30年以上のベテランに。加代子さんは「草刈りは私でもできるけど、野菜作りはお父さんでないと。持ちつ持たれつ、長生きしてほしい」と笑い合います。

恵那市長島町久須見
 和田 正勝さん(78)
 加代子さん(79)

キラキラ ひがしみのっ子

鬼ごっこが大好きで 元気いっぱい!

最近、図鑑やシリーズものなどの本を集中して読むことが増えたという悠馬くん。1年生になったばかりの栞理ちゃんは体を動かすことが大好きで、スイミングにはお兄ちゃんと一緒に、さらに、チアダンスの教室にも通って頑張っています。2人とも鬼ごっこが大好きで、家の中でも元気いっぱい!

2人の好物は、ひいおじいちゃんが育てたキャベツを千切りにしたものや、かぼちゃの天ぷら、そして、お母さんが作ったハンバーグ。

悠馬くんはプリンも大好きで、小学校の図画工作でも絵にかいたり、手作りのキーホルダーを作ったり。おやつにプリンを作ってもらうことも。

ご両親は「やさしくて粘り強い子になってほしい」と笑顔で見守っています。



中津川市苗木
 悠馬くん(8)
 栞理ちゃん(6)



我が家で採れた大根ですが、1本の大根の表と裏、どちらから見ても人のようで珍しい😊

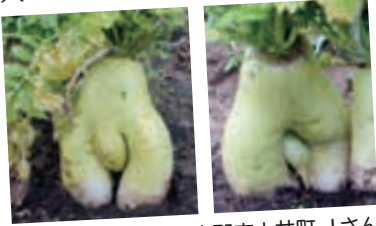

恵那市大井町 1さん

中津川地域女性部からのお知らせ

お楽しみ全体交流会開催決定!

中津川、苗木、落合、坂本、阿木支店管内のあい♥あい会員の皆さん、誘い合わせてぜひお越しください。



申込先 TEL 0573-78-0124

日時 6月26日(水) 18:00~20:00 (17:45 受付開始)

内容 中村龍平のマジック・ショーと たかみ園芸のお楽しみ花教室 など

定員 先着100名

参加費・会場未定



4月号の募集テーマ「私の好きな農業系YouTuber」にたくさんのお便りをお寄せいただきありがとうございます!

YouTuber

かぼすTV

大分県の限界集落での生活、地元ならではの良いところを伝えています。

ひろちゃん農園

2023年12月現在79歳のひろちゃんが高知市で野菜と花を作っています。息子さん(?)とのやりとりもほのぼのと面白い!

たわらファーム

22歳から農業を始め6年目の若手! 野菜を育てる楽しさを伝えています。

Harada Farm

広島市で多品目の野菜栽培をしている農家のチャンネル。栽培方法や農機具の紹介など。

JA苗木支店は4月13日、中津川グリーンセンターで「たけのご祭り」を開催しました。支店協同活動の一環で、地域の特産品「瀬戸の筍」をPRしながら販売し盛況でした。



JA苗木支店

クイズ 頭の体操



【問題】二重マスの文字をA~Eの順に並べてできる言葉は何でしょうか?

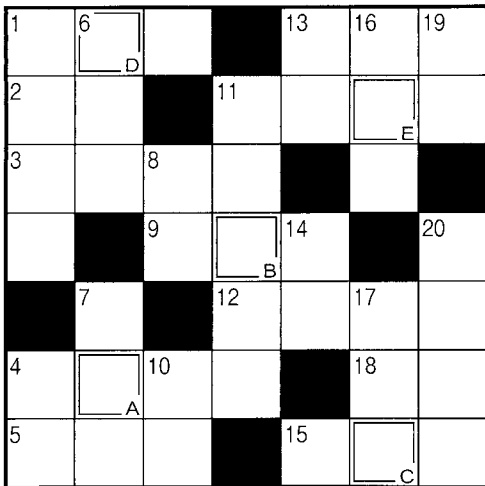

■ヨコのカギ

- ①陰暦の5月のこと
②棋聖、天元、本因坊といえば
③ワインやウイスキーはこれ
④話題となるような出来事
⑤ギョーザのたれに入れる辛い調味料
⑥指揮者が振るもの
⑦家臣が仕えます
⑧村下孝蔵のヒット曲。歌い出しの言葉は五月雨(さみだれ)です
⑨目には——山ホトトギス初ガツオ(山口素堂)
⑩遠くの親類より近くの——
⑪1と-1の間点

■タテのカギ

- ①アルバイトの——試験を受けた
④黄色に黒いしま模様がある猛獣
⑥ご——の良い日にお越しください
⑦ケシ科の花、特にヒナゲシのこと
⑧味を感じ取ります
⑩沖縄では5月中に——入りすることが多いですね
⑪ゴールデンウィークのホテルは、——客で混雑しそう
⑬魚偏に占と書く魚
⑭凸という字の音読みは
⑯早く実る稲は早稲(わせ)、遅いものは
⑰ポケットの中でチャリチャリと鳴ることも
⑲相撲の取組を数えるときに使う言葉
⑳衣服のしわをのばします

■応募要領

ハガキに、①クイズの答え ②郵便番号・住所 ③氏名 ④年齢 ⑤職業 ⑥電話番号 ⑦今月号で良かったところ ⑧地元の〇〇が私のお気に入り(モノや場所など) ⑨ご意見などをご記入の上、下記までお寄せ下さい。

※読者の皆様からいただいたお便りの個人情報は、当選者へのプレゼント発送に利用させていただきます。また、お便りの内容を紙面に紹介する際は、地区とイニシャルを掲載させていただきます。

〒509-9132 中津川市茄子川1646-19
JAひがしみの 本店 総合企画部 組織広報課
<E-mail> koho@ja-higashimino.gjadc.jp



■応募締切日

令和6年5月31日(金)

■賞品

正解者の中から抽選で5名様に「農協全国商品券(1,000円分)」をプレゼント

専用応募フォームはこちら!

■4月号の答え フリージア

■クイズ当選者

- 和田 千世さん
石田 興さん
中嶋 萌夏さん
西尾 栄一さん
市川 志津子さん
(応募総数62通)





理事会

第1回理事会 (令和6年4月22日)

次の事項が審議されました。

【附議事項】

- ① 第26回通常総代会の招集手続きについて
- ② 令和6年度内部統制システム基本方針の制定について
- ③ 令和6年度コンプライアンス取組方針及びコンプライアンスプログラムについて
- ④ ロードサービス付マイカーローン(株)ジャックス保証型)融資要綱の一部変更について
- ⑤ 共済規程の一部変更について
- ⑥ 理事との利益相反契約について



JAひがしみの概況

(令和6年3月31日現在)

組合員数	32,914人
出資金	26億8,886万円
貯金	2,512億2,891万円
貸出金	339億5,362万円
共済保有高	5,030億5,229万円
購買品取扱高	58億4,145万円
販売品取扱高	52億5,603万円

ここだけの話

■ SNSで拡散された格言で、人間の心理を見抜く8か条、というものがあります。①性格は顔に出る。②生活は体型に出る。③本音は仕草に出る。④感情は声に出る。⑤センスは服に出る。⑥美意識は爪に出る。⑦清潔感は一瞬の毛に出る。⑧落ち着きのなさは足に出る。人間は見た目じゃないと言いつつ、内面は外面に表れるそうです。この8か条を逆手にとって、なりた自分に見えるよう行動してみたいいかがでしょうか。

(も)

無料相談日

専門家に無料で相談できます。
お気軽にご利用ください。
電話予約が必要です。

内容	月	日	場所
年金相談	5月	8日(水)	恵那支店
		〃	坂下支店
		15日(水)	福岡支店
		〃	加子母支店
		〃	付知支店
	6月	5日(水)	山岡支店
		〃	上村支店
		〃	明智支店
		12日(水)	恵那支店
		〃	坂下支店
		19日(水)	福岡支店
		〃	加子母支店
〃	付知支店		

内容	月	日	場所
ローンセンター 年金相談	5月	19日(日)	中津川店
		6月	2日(日)
		16日(日)	中津川店

内容	月	日	場所
法律相談	5月	8日(水)	福岡支店
		9日(木)	本店
		15日(水)	山岡支店
		21日(火)	恵那支店
	6月	12日(水)	福岡支店
		13日(木)	本店
		18日(火)	恵那支店
		19日(水)	山岡支店

内容	月	日	場所
税務相談	5月	8日(水)	山岡支店
		22日(水)	本店
	6月	12日(水)	恵那支店
		21日(金)	福岡支店

無料相談日 開催場所 市外局番 ☎(0573)

- 本店 ☎78-0124
- 上村支店 ☎47-2311
- 恵那支店 ☎25-5291
- 坂下支店 ☎75-4111
- 山岡支店 ☎56-2121
- 加子母支店 ☎79-2241
- 明智支店 ☎54-2171
- 付知支店 ☎82-2121
- ローンセンター-中津川店 ☎65-3145
- 福岡支店 ☎72-2121
- ローンセンター-恵那店 ☎26-2999

緊急連絡先

- ▶ 事故をしてしまったら **TEL 0120-25-8931**
- ▶ 通帳・キャッシュカードを無くしてしまった **TEL 0120-21-5522**
- ▶ 葬儀に関するご相談は **TEL 0120-09-8382**
- ▶ プロパンガス・ガス器具のお問い合わせは **TEL 0573-68-7744**



ひがしみの産物の
おいしい情報いっぱい!



みんなの
よい食プロジェクト
美味ちゃん