



農業用使用済プラスチック資材を回収します

JAひがしみのでは、産業廃棄物に指定されている農業用使用済プラスチック資材の回収に努めています。以下の「回収する資材」に該当するものは、各地域の回収場所・日時に持ち込んでください。

回収日時・場所

- 12月3日(火) 坂本ライスセンター
" 恵那カントリー
 - 12月4日(水) 加子母野菜集出荷場
 - 12月5日(木) 福岡なす選果場
 - 12月11日(水) 恵南アグリセンター
- 午前10時～午後2時

回収する資材

- ハウス用ビニール ●マルチ
 - 肥料袋 ●育苗箱 ●ホース類
 - プラスチック杭 ●セルトレー
 - ブルーシート ●マイカー線
 - 塩ビ管および継手 など
- ※マルチ等の泥は落としてから持ち込んでください。
※金属部分のついているものは事前に取り外してください。
※ハウス用ビニールでマイカー線がついているものは取り外してください。
※その他にもものについては各アグリセンターまでお問い合わせください。

回収方法

それぞれの回収場所まで各個人で持ち込んでください。重量測定(原則、運搬車毎計量)をしてフレコンに詰め込みます。

代金について

回収した資材の処理費用については**購買未収金にて請求**させていただきます。
※当日は**印鑑を必ずご持参**ください。

使い終わったビニールハウスのビニール、マルチ、肥料袋、育苗箱、ポットなどの使用済資材は廃棄物処理法で産業廃棄物に指定されています。

お問い合わせ先 JAひがしみの

- 中津川アグリセンター TEL:0573-62-4141
- 恵那アグリセンター TEL:0573-26-2982
- 恵南アグリセンター TEL:0573-56-2171
- 恵那北アグリセンター TEL:0573-72-4113

適正な施肥設計のために土壌診断を受けてみませんか

JAひがしみのでは、過不足のない適正な施肥設計に活かすため、水田や畑の土を提出していただき調べる土壌診断を受け付けています。管内の過去3年間の土壌実態調査では、苦土と加里が不足しており、ケイ酸も不足傾向となっています。おいしい作物作りへ向けて土を調べてみませんか。



- 分析項目・料金
 - 水田3成分+ケイ酸 1,100円(税込)
 - 園芸7成分 2,200円(税込)
- 提出物・提出先/乾土200gをアグリセンターまたは支店・営業所へ持ち込んでください。
- 分析機関/(一社)ぎふクリーン農業研究センター

※料金は未収金にて請求させていただきます。

①土壌の採取場所

- なるべく栽培後の畝をロータリー耕起したのち、圃場内の3～5ヵ所から採取してください。(肥料が集中した場所から取ると結果がブレやすい)

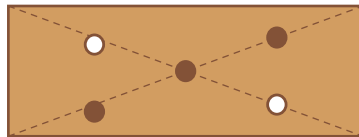

●の3ヶ所、または○を含めた5ヶ所から採取。
栽培中、部分的に他と違った生育状態にあった場所からの採取は避ける。

②採取方法

- 耕土全体からどの深さもできるだけ同じ量の土壌をとるようにする。
- ・スコップですき床まで穴を掘る
- ・表土を1cm程度取り除く(軽く表土をよければよい)。
- ・移植コテですき床までの深さも同じ量になるように土壌を採取。

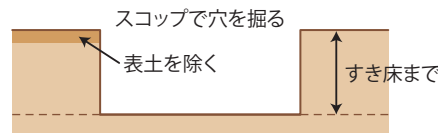

③提出前の土壌の調整

- 土壌は必ず、日陰で新聞紙の上に広げ十分に乾燥させます。
 - ・乾燥後2mm程度のふるいでふるい、土壌をよく混ぜます。
 - ・混ぜた土からコップ1.5～2杯程度の土をビニール袋に入れて提出します。
- ※土壌は乾燥していないと分析できません。
- ※よく混ぜないと一部分の土壌だけを分析することになります。

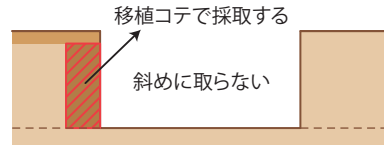

JAから直送の新米がおすすめです!

管内産の「美濃コシヒカリ」は日本穀物検定協会による米食味評価で3年連続最高評価の「特A」を取得しています。



都度購入と定期購入があります



主業・副業で農業を営む皆様へ

農産物等の収入を守る

収入保険

保険の対象

保険期間に生産・販売する
農産物の総売上

(農産物売上を合算した総売上の補償)



- 品目の限定はありません。
ご自身で栽培・飼育した農畜産物が対象です。
- 他者・市場等で仕入れた農産物等、マルキン等が措置されている肉用牛、肉用子牛、肉豚、鶏卵は対象外です。

保険のしくみ

保険期間の収入が
基準収入の9割を下回った場合に、
補償金額の9割をお支払いします。

- ご自身の収入金額の平均(過去の平均)または、
保険期間の営農計画で見込む農業収入を基準収入とします。

★収入保険に興味がある方必見★

保険料の補助があります!!

- 保険期間が令和7年4月1日～令和8年3月31日の方
新規加入者で保険料が、5万円以上の方に、
岐阜県から2万円、恵那市・中津川市から2万円
合わせて4万円の補助があります。

(保険料が5万円に満たない場合は補助の対象にはなりません)

注意：お申込み期限がございます!!

個人は12月末まで★法人は事業年度開始月の前月末まで

お見積り・ご相談はNOSAI 岐阜東濃支所へ

0573-25-8805

受付時間(土日、祝祭日を除く)
8:30~17:15

青色申告者限定

自然災害・価格低下等の様々な要因で
農産物の売上が減った時の保険です。

様々なリスクに備えましょう!



自然災害・鳥獣害



ケガ・病気



市場価格低下
販売先の事情



盗難・運搬中の事故



収穫後の被害

※上記は一例です。

※青色申告を行っていることが条件です。

※白色申告や現金主義の特例で申告を行っている方は加入
できません。



雑草イネの対策はお早めに!



近年、全国各地で雑草イネの発生が確認されています。

雑草イネとは、水田に自生して雑草となるイネのことで、前年作のイネからこぼれた種子(脱粒)が水田で越冬して世代交代を繰り返すイネとなります。また、雑草イネは脱粒しやすい性質があるため、対策を実施しない場合は翌年以降に増殖・蔓延します。早めの対策が必要です。



対策①

秋おこしは行わず不耕起状態で越冬する。
石灰窒素の散布もこぼれ糶の防除に有効です。

対策②

代掻きは既に発芽した雑草イネが十分埋め込まれるように、
荒代と植代の2回に分けて行う。
また、田面は凹凸の無いように均平化を心がける。

対策③

除草剤の3回体系処理の実施。

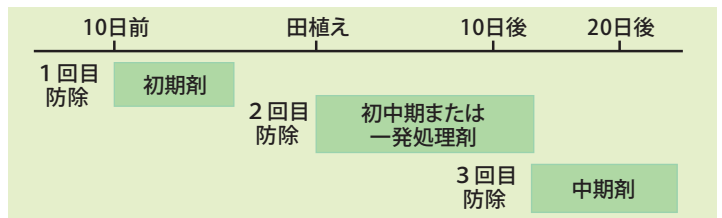

対策④

収穫作業は適期作業に努める。

対策⑤

作業機械に種子が付着し他圃場への拡大の原因となる為、
発生圃場での作業後は機械の清掃を徹底する。

対策⑥

雑草イネを見つけたら、抜き取って処分する。

米の食味・味度分析を 受けてみませんか。

自分の育てたお米がどのくらいおいしいのか、客観的なデータで裏付けできるのか試してみませんか。



- 分析項目 食味分析(水分・タンパク・アミロース、脂肪酸度、食味値)
米粒測定(精粒・未熟粒・被害粒・死米・着色粒・胴割粒)
- 分析料金 食味分析…1,527円/1点(税込)
味度分析…2,037円/1点(税込)
食味・味度分析…3,564円/1点(税込)
※未収金にて請求させていただきます。
- 試料必要量 300g(粳・玄米) ※もち米、酒米は分析できません。
- 提出先 各アグリセンター、支店、営業所、連絡所
- 分析機関 東美濃農業協同組合
- 分析結果通知 食味分析結果通知書にて通知いたします。



登録は
無料

認証店にお渡しする
JA特製の
東濃ヒノキ製プレート

「地産地消の店」に
登録しませんか？

登録すると
JA広報誌
(22,000部配布)で
お店のPRが
無料でできます。
恵那市、中津川市管内の
飲食店の皆さん、
ぜひ一緒に地産地消を
盛り上げて
いきましょう！

登録の条件など詳しくは…

JAひがしみの 経済部
西尾・大蔵
電話 0573-78-0122

JAひがしみでは、JAを通して地元産食材を積極的にご利用いただいている管内の飲食店等を「地産地消の店」として認証しています。

「地産地消の店」認証店

創業以来の手作りの味 くり屋 南陽軒

住所/中津川市付知町6951-18
電話/0573-82-2035
営業時間/9:00~17:00

南陽軒は、創業百余年の和菓子屋です。こだわりは、創業当時と変わらない製法で全ての和菓子を手づくりしていることです。

特に人気の栗きんとんや栗柿は、地元の栗農家が丹精込めた新鮮な栗をJAを通して調達。さらにその中から厳選した上質なものだけを使用します。「栗は鮮度が命。お客さまに、より新鮮で美味しいものを」と地産地消を大切にしています。

また、和菓子づくりで一番大切な餡子あんこは、付知川の源流からくみ上げた綺麗な水をぜいたくに使って製餡。「美味しい」と好評です。他にも、栗きんとんモンブランやとろーりフワフワ大福などが人気商品です。インターネットでもご購入できますのでぜひご注文下さい。



Aコープ福岡店にて
コストフェア毎月開催中!

11月21日(木)・12月19日(木)
利用者の方はぜひご登録ください

Aコープ福岡店の
公式LINE





図1 ハウスの構造



図2 農ビと農POの性能比較



パイプハウスを建てて冬でも野菜を作ろう

パイプハウス(以下、ハウス)は低

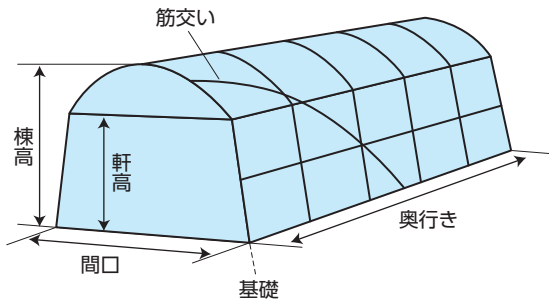
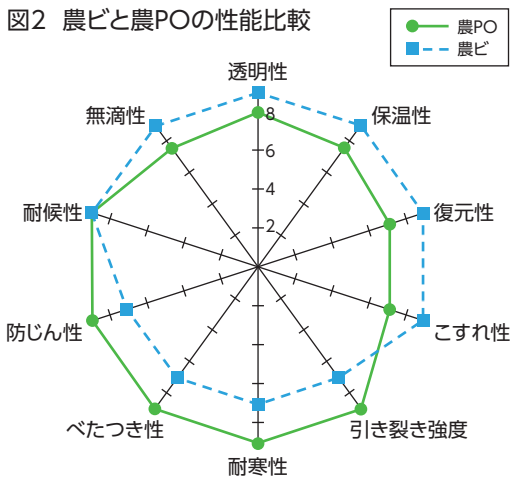
コストで管理も容易です。冬でも収穫
ができ、育苗に利用して「早出し栽培」
もできるなど、多くのメリットがあり
ます。

【ハウス栽培のメリット】

① 端境期に収穫できる

ハウス栽培は、露地栽培よりも暖か
い環境で野菜を育てられるため、収穫
期を前倒しにする「早出し栽培」はも
ちろん、寒くなつてから収穫する「抑
制栽培」もできます。

② 安定生産ができる

露地栽培では、雨による泥跳ねで野
菜が汚れる、病害が広がる、トマトで
は裂果や腐敗を招くのに対し、ハウス
には露地栽培にはない雨よけ効果が
あります。

③ 良い環境で作業ができる

雨や風が防げるので天候にあまり
左右されず農作業ができ、作業小屋と
しても利用できます。暑いときは、プ
ルーシートなどをかぶせて日陰を作
りましょう。

④ ハウスで育苗する

ハウスは温度管理しやすく、育苗に
適した環境になるため生育が安定し
ます。さらにトンネルで覆つと保温効
果が高まり、電熱温床マットを利用す
れば、育苗する野菜の種類を増やすこ
とができます。

【ハウスを建てる】

① ハウスの構造

ハウスの容積が小さいほど温度変化
が大きく、容積が大きいほど温度変化
が緩やかなので、大きいハウスは温度
管理が容易です。棟高(ハウス頂点の
高さ)と軒高(ハウスの左右の柱の高
さ)の差が大きいと、積雪がある地域
では雪が落ちやすくなります。降雪や
強風が予測されるときは、筋交いを通
してハウスの強度を上げます(図1)。

② 建てる場所

南北建てと東西建てがあり、南北建
ては日射が平均的になり、管理がしや
すいので一般的です。野菜の生育に欠
かせない光合成は、主に午前に行われ
るため、朝日がよく当たる場所に設置
することが大切です。

③ 被覆素材

被覆素材には「農ビ(塩化ビニール

フィルム)」が多く使われてきました
が、最近では「農PO(ポリオレフィ
ン系フィルム)」の使用が増えていま
す。一般的に、農ビに比べ農POは
「保温性が低い」「こすれに弱い」「裂
けにくい」「べたつかない」などの特
徴がありますが、栽培環境や野菜の
種類に合った素材を選びましょう
(図2)。

【栽培管理のポイント】

① 春と秋は小まめに開け閉めを

ハウス内が高温になり過ぎると野
菜の生育に良くありません。日中は急
激な温度変化を避けるため、小まめに
換気して、低めの温度を維持します。

② 広がりやすい害虫に要注意

ハウスの中では、ダニなどの害虫が
出ると広がるのが早いのが難点です。
小まめに見回ること、見つけたらす
ぐに防除することが大切です。予防に
は、日当たりと風通しを良くし、室内
の過湿、乾燥を改善しましょう。

③ ハウス内の空間を立体的に使う

野菜の種類により草丈の高低、植え
方によって栽培に必要な空間は異な
るので、陰を作らない組み合わせで
立体的に空間を活用しましょう。

(各会場に電話で予約) ※相談日日程は16ページに記載。

JAの無料相談日をご利用ください。

- 年金相談 (社会保険労務士) …年金の受取開始時期や手続き方法
- 法律相談 (弁護士) …相続、近隣問題、借金、離婚、事故、労働問題、不動産、家族
- 税務相談 (税理士) …経理・税金に関すること



JAと一緒に働きませんか!

◆正職員の募集(新卒)

JAひがしみのでは、大学・短大・専門学校卒業生(2025年3月卒業見込)の新規採用を募集しています。
募集:総合職 担当:金融・共済(窓口事務・営業)、営農(指導・施設)、経済(整備・店舗)等

JA説明会を下記の通り開催します。ぜひご参加下さい。

- 日時:11月22日(金)10:00~
- 方式:WEB開催(※ZOOMを使用します。)
- 申込:リクナビまたはマイナビにて希望日に予約して下さい。



◆正職員の募集(既卒者)・臨時職員の募集(フルタイム・パートタイム)

JAひがしみのにあるさまざまな仕事で、あなたの経験を活かしてみませんか。

こんな方にはオススメです!

- ・事務作業が得意
- ・銀行や保険会社での勤務経験がある
- ・ホームセンターやスーパーでの勤務経験がある
- ・機械修理技術がある(農機具・自動車)
- ・機械設備の操作管理の経験がある
- ・危険物取扱者資格がある

詳細や不明な点については、総務部 人事課までお気軽にお問い合わせ下さい。



JAひがしみの (総務部 人事課) 〒509-9132 岐阜県中津川市茄子川1646-19 TEL:0573-78-0168 (直) メールアドレス: jinji@ja-higashimino.gjadc.jp

どなたでもご参加ください

地域別座談会のご案内

JAひがしみのでは、地域の皆さまからご意見を拝聴してJA運営に反映させ、皆さまから信頼され必要とされる組織を目指しております。

つきましては、下記の通り地域別座談会を開催いたしますので、ご多用中とは存じますが、多数ご出席いただきますようご案内申し上げます。どなたでも自由にご参加いただけますのでぜひご来場ください。

令和6年11月20日(水) 午後6時30分

- 中津川地域 JAひがしみの本店(3階)
- 恵那北地域 下野いきいき会館

令和6年11月22日(金) 午後6時30分

- 恵那地域 JAひがしみの恵那支店(2階)
- 恵南地域 JAひがしみの恵南ホール

お問い合わせ JAひがしみの 組織広報課 TEL.0573-78-0124

制作協力 岐阜県JAグループ

お弁当マエストロ コウケンテツ ~7つの極上岐阜食材~

YouTube配信中です!
ぜひご覧ください。
(令和7年1月31日まで配信します)

岐阜県内の7つの食材を使い、料理研究家コウケンテツさんが彩り豊かなお弁当に仕上げます。JAひがしみのも食材として「飛騨牛」を提供しました。どんなお弁当が完成するのか、ぜひ動画をご覧ください!

出演者



コウケンテツ氏



鷲見 玲奈氏



JAひがしみの組合員カードをぜひご利用ください!

JAひがしみのでは、組合員(正組合員・准組合員)の皆さまに組合員カードを発行し、提示していただくことでさまざまな特典をご利用いただいています。あなたもJAひがしみのの組合員になりませんか? 組合員資格には農業者である正組合員と農業者以外である准組合員の2つがあります。詳しくはお近くの支店でお尋ねください。

11月のお得な期間限定特典

- ① グリーンセンターでマルチ・シート・ネット5%引
11/16(土)~11/30(土)
- ② Aコープ店舗で
農協牛乳1リットルを店頭価格より10円引
鍋つゆ全品10%引 11/14(木)~11/16(土)
- ③ 給油所でガソリン・軽油を各会員価格より
10円/ℓ引 11/19(火)~11/20(水)

12月のお得な期間限定特典

- ① グリーンセンターでハサミ・のこぎり各種5%引
12/16(月)~12/28(土)
- ② Aコープ店舗で
農協牛乳1リットルを店頭価格より10円引
みそ各種10%引 12/19(木)~12/21(土)
- ③ 給油所でガソリン・軽油を各会員価格より
10円/ℓ引 12/17(火)~12/18(水)

*商品の在庫には限りがありますのでご了承ください。 *精算時にカードをご提示ください。



最新情報や利用規約は
ホームページをご覧ください。

<https://ja-higashimino.or.jp/kc/>

キャンペーン時に
定期性貯金金利上乘せなど
他にも特典いっぱい!



利用して
みませんか?



くらしの宅配便

くらしの宅配便は、食料品から日用品までが通販で購入できるJAのサービスです。カタログ通販とインターネットでのご注文どちらもできます。カタログは各支店窓口で、インターネットは左記QRコードからご覧ください。

今月の1品

エコープ
赤飯用小豆水煮
210g



11月23日は「お赤飯の日」!

北海道産大粒の小豆が贈割れすることなく、
たっぷり入ったお赤飯ができます。

作ってみませんか 炊飯器で炊ける赤飯

材料 (3合分)

- うるち米 1.5合
- もち米 1.5合
- 赤飯用小豆水煮 1缶(210g)



作り方

- ① うるち米1.5合ともち米1.5合を合わせて洗い、水を切って炊飯器の釜に入れる。
- ② ①に煮汁ごと赤飯用小豆水煮を全量加える。
- ③ 水を規定量まで加えて炊飯する。

来年度作付用の資材準備は いいですか?

予約注文書の提出を
忘れていませんか?

令和7年度 作付用 予約注文書

※営農組合等の大口のご注文、特別栽培米用のご注文は別途、
注文書を作成いたします。

- 肥料 >> 水稻種子 >> 家庭菜園 >>
- 農薬 >> 水稻苗 >> 資材 >>

JAグループ
10・11月は国消国産月間

JAタウンで
おいしい秋を、味わおう

お客様の送料負担なし

期間 2024年10月1日(火)~11月末日

※規定数に達した場合、早く終了することがあります。

おいしい日本と暮らそう
JAタウン



JAグループ
サポーター
林修

土・日も営業中!

ローンのご相談はJAのローンセンターへ

●ローンセンター恵那店 Tel.0573-26-2999 恵那市長島町中野1丁目10-1 ●ローンセンター中津川店 Tel.0573-65-3145 中津川市新町5-13

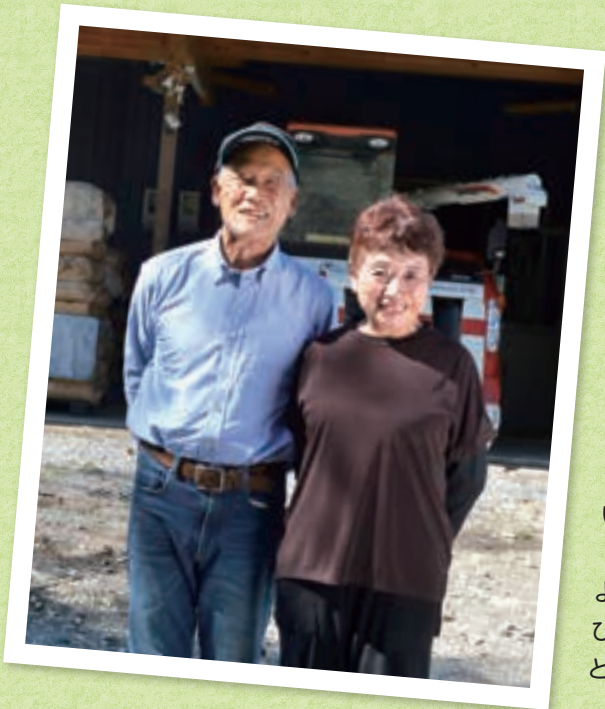

🦉🦉
 ＊ 今日も ＊
 ＊ 二人三脚 ＊

今は仕事が忙しいけど、
 いつかヨーロッパ旅行へ

2人の出会いは、旅行代理店で働いていたひろみさんのもとへ、大学のゼミの旅行の幹事をしていた芳臣さんが手配の依頼をしたこと。その後、20代はバブル期に当たり、名古屋で働いていた芳臣さんは「仕事が忙しくて結婚後も夜中に帰る毎日だったけど、いつも待っていてくれた」と振り返ります。

芳臣さんのふるさとの武並町にUターンしてからは、「当時は今よりもさらにのどかで、子育てにいい場所だなと思いましたよ」とひろみさん。3人の子もたちも巣立ち、今は20年ほど前から専業となった農業に二人三脚で奮闘しています。

徐々に頼まれて増えてきた水田13畝のほか、栗園や畑もあり、野菜はえなグリーンセンターや道の駅に出荷しています。山菜取りやきのこ狩りも2人で行き、「一人ではできないけど、協力してくれて感謝しているよ」と芳臣さん。おいしさにこだわったお米は口コミで飲食店などにも販売が広がっています。

ひろみさんは「昔と変わらずやさしくて、いつもグチを聞いてくれます」と笑顔。芳臣さんは「今は仕事が忙しいけど、いずれ2人でのんびりしたいな」。その時は、ひろみさんも憧れているというヨーロッパ旅行を夢に描いています。

恵那市武並町
 田口 芳臣さん(69)
 ひろみさん(67)

キラキラ
 ひがしみのっ子

夢はオリンピック!
 家族みんなを喜ばせたい

上矢作リトルバレーボールチームに所属し、週2回練習を頑張っている礼乃ちゃん。

バレーボールを始めたきっかけは、同じチームで活躍する中学生の兄の姿を見て、自分もお兄ちゃんみたいに上手になりたいと思ったからです。

縄跳びとオリンピックで見たブレイキンが大好きな妹の穂乃花ちゃんも、小学生になったら、お兄ちゃんとお姉ちゃんと一緒にバレーボールを始めたいと、今からワクワクしています。

礼乃ちゃんと穂乃花ちゃんの夢は「大きくなったら、バレーボールの日本代表選手になってオリンピックに出場して、家族みんなを喜ばせたい」と笑顔で話します。

家族は「たくさんご飯を食べて、いつまでも健康に育てほしい」と話しています。



恵那市上矢作町
 片桐 礼乃ちゃん(9)
 穂乃花ちゃん(5)



こんなナスがとれました。
イタズラしたのはタヌキ
かな～?



恵那市飯地町 各務良吉さん

10月15日、岩村町の
パロー駐車場で行われた詐欺防
止啓発活動に岩村支店の職員も
参加し「詐欺には十分気を付
けましょう!」と呼びかけまし
た。



来店者に呼びかける
岩村支店職員



10月17日、阿木支店年金友の会
第9回パターゴルフ大会が開かれ
27名が参加しました。



優勝：小倉恒平さん(中)
準優勝：竹山賀信さん(右)
3位：三宅郁郎さん(左)



10月17日、神坂小5年生児童は、
春に植えたもち米の収穫体験授
業を行いました。



手で稲を刈る児童たち



クイズ 頭の体操

【問題】二重マスの文字をA～Dの順に
並べてできる言葉は何でしょうか?

1		8	10		14	16
		B				
		9				
2	6				15	C
		7			13	
3			11			17
A						
4						
5			12			D

■ヨコのカギ

- 11月23日は勤労——の日。国民の祝日です
- 灰皿にたまります
- 『——の精神』はモンテスキューの著書です
- 広島県の紅葉の名所のひとつ。世界遺産の神社があります
- 焼き鳥を食べると残るもの
- 金融——、——髪
- そば屋や居酒屋の入口にかけられていることも
- ギンナンがなる木
- 「九里よりうまい十三里」と売りに来るもの
- 茶わんと反対の手で持ちます
- 3の3——は9です
- クリの実を守るトゲトゲ

■タテのカギ

- 「鳥」より一画少ない鳥
- 園に子どもを迎えに行った
- お父さんそっくり! まるで——ね
- 料理店のメニュー表をこう呼ぶことも
- 美空ひばりのヒット曲。「柔」と書きます
- 患者を診ます
- 頭にキュッと締めるもの
- ジャガイモのことです
- 応報、身から出たさびだね
- 漢字で書くことと雲母。きららともいう鉱物です

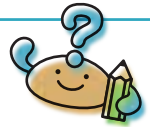

■応募要領

ハガキに、①クイズの答え ②郵便番号・住所 ③氏名 ④年齢 ⑤職業 ⑥電話番号 ⑦今月号で良かったところ ⑧おすすめの本 ⑨ご意見などをご記入の上、下記までお寄せ下さい。

※読者の皆様からいただいたお便りの個人情報は、当選者へのプレゼント発送等に利用させていただきます。また、お便りの内容を紙面に紹介する際は、地区とイニシャルを掲載させていただきます。

〒509-9132 中津川市茄子川1646-19
JAひがしみの 本店 総合企画部 組織広報課
<E-mail> koho@ja-higashimino.gjadc.jp



■応募締切日

令和6年11月29日(金)

■賞品

正解者の中から抽選で5名様に「農協全国商品券(1,000円分)」をプレゼント

専用応募フォームはこちら!

■10月号の答え スポーツノヒ

■クイズ当選者

宮内 栄一さん
石田 里美さん
磯部 彰さん
続木 広大さん
中神 葵さん
(応募総数96件)

マ	ツ	タ	ケ	カ
キ	ボ	イ	キ	モ
ニ	ジ	マ	ス	ボ
カ	ワ	キ	イ	カ
ン	ヒ	オ	コ	シ
ホ	ケ	ツ	ト	ユ
ウ	ラ	コ	テ	ー



理事会

第6回理事会 (令和6年10月31日)

次の事項が審議されました。

【附議事項】

- ① 令和6年度仮決算結果について
- ② 東美濃農業協同組合肉牛預託事業実施規程の一部変更について
- ③ Aコープ福岡店冷蔵庫入替に伴う固定資産取得変更について
- ④ 理事との利益相反契約について



JAひがしみの概況

(令和6年9月30日現在)

組合員数	32,999人
出資金	26億9,371万円
貯金	2,592億1,999万円
貸出金	337億5,185万円
共済保有高	4,893億7,208万円
購買品取扱高	29億1,484万円
販売品取扱高	24億3,919万円

ここだけの話

■ある日、組合員宅の庭先で小学生の兄妹が何やら口喧嘩をしていました。お兄ちゃんが「おばあちゃんの方がすごい！妹は『おじいちゃんの方がすごい！』って！」そこへおじいちゃんとおばあちゃんが登場。ちよっとこれはまずい！と思った私は「2人ともすごい人なんだよ！と仲を取り持つつもりで言ったのですが、なぜか逆に険悪な雰囲気になってしまいました。よくよく聞いてみると、それは2人の「いびき」の話でした。

無料相談日

専門家に無料で相談できます。
お気軽にご利用ください。
電話予約が必要です。

内容	月	日	場所
年金相談	11月	13日(水)	恵那支店
		〃	坂下支店
		20日(水)	福岡支店
		〃	加子母支店
		〃	付知支店
		〃	付知支店
	12月	4日(水)	山岡支店
		〃	上村支店
		〃	明智支店
		11日(水)	恵那支店
		〃	坂下支店
		〃	坂下支店

内容	月	日	場所
ローンセンター 年金相談	11月	17日(日)	中津川店
	12月	1日(日)	恵那店
		15日(日)	中津川店

内容	月	日	場所
法律相談	11月	13日(水)	福岡支店
		14日(木)	本店
		19日(火)	恵那支店
		27日(水)*	山岡支店
		〃	山岡支店
	12月	11日(水)	福岡支店
		12日(木)	本店
		17日(火)	恵那支店
		18日(水)	山岡支店

*山岡支店の11月の相談日は20日から27日に変更になりました。

内容	月	日	場所
税務相談	11月	13日(水)	山岡支店
		22日(金)	本店
	12月	11日(水)	恵那支店
		23日(月)	福岡支店
		23日(月)	福岡支店

無料相談日 開催場所 市外局番 ☎(0573)

- 本店 ☎78-0124
- 恵那支店 ☎25-5291
- 山岡支店 ☎56-2121
- 明智支店 ☎54-2171
- ローンセンター-中津川店 ☎65-3145
- ローンセンター-恵那店 ☎26-2999
- 上村支店 ☎47-2311
- 坂下支店 ☎75-4111
- 加子母支店 ☎79-2241
- 付知支店 ☎82-2121
- 福岡支店 ☎72-2121

葬儀相談会【9:00~12:00】

お問い合わせ ☎0120-098-382

- 11月11日(月) 中央ホール
- 11月17日(日) 中央ホール
- 〃 恵南ホール
- 11月23日(土) 中央ホール
- 11月29日(金) 中央ホール
- 12月4日(水) 〃
- 12月10日(火) 〃

- 中央ホール ※JA葬祭センター事務所にて受付 中津川市茄子川2040
- 恵南ホール 恵那市山岡町上手向2627

緊急連絡先

- ▶ 事故をしてしまったら TEL 0120-25-8931
- ▶ 通帳・キャッシュカードを無くしてしまったら TEL 0120-21-5522
- ▶ 葬儀に関するご相談は TEL 0120-098-382
- ▶ プロパンガス・ガス器具のお問い合わせは TEL 0573-68-7744



ひがしみの産物の
おいしい情報はこちら！



みんなの
よい食プロジェクト
美味ちゃん